

Fiesta Mayor bajo la ola de calor



Foto: Jackelobturador

El Camino escolar fomentará la movilidad y la autonomía de los niños

Con el comienzo del nuevo curso escolar, se pondrá en marcha la red de Caminos Escolares de Montmeló, un proyecto elegido por la ciudadanía de Montmeló en los Presupuestos Participativos 2018, que posibilitará a los niños y a las familias un recorrido más libre de tráfico rodado.



Finaliza el Casal d'Estiu

Más de 300 niños han disfrutado de cuatro semanas de juegos y de actividades de ocio en diferentes espacios del municipio. Este año la escuela Sant Jordi se ha convertido durante unos días en la MASA, un centro espacial donde los niños han desarrollado sus habilidades científicas.



M29
arquitectura

INSTAL·LACIONS **CERTIFICATS ENERGÈTICS** **ITES**
ENGINYERIA ASSESSORAMENTS **REFORMA**
AIXECAMENTS **PERITATGES** LEGALITZACIONS **CÈDULES**
INFORMES **ARQUITECTURA** **DISSENY**
MANTENIMENT REPLANTEIG
TAXACIONS **RETAIL** FACILITY INTERIORISME **RENDERS**
ACTIVITATS PROPERTY OBRA NOVA **URBANISME**
ENDERROCS **PAISATGISME** PATRIMONI REHABILITACIÓ

Av. Pompeu Fabra núm. 6 BXS B
Montmeló. 08160. Barcelona
C/ Àvila, 48 2ºC · 08005 Barcelona

Tif. 93 5721393 · 660749702
www.m29.es · www.iteedificis.com
info@m29.es

Jose Antonio Molina Saiz Arquitecte col.legiat 37.618/3 | Víctor I. Gómez Martínez Arquitecte tècnic col.legiat 10.354

mon
salut
ortopèdia

ESPECIALISTES EN
ORTOPÈDIA ESPORTIVA



Plantilles...
esportives i per a
calçat de seguretat.

També per al descans diari
i peus delicats.

**OFERTA
PROMOCIONAL**
60%
de descompte en
ESTUDI DE LA MARXA



C/ Palau d'Ametlla, 2 Montornès
93 172 28 16 · www.ortopediamonsalut.net

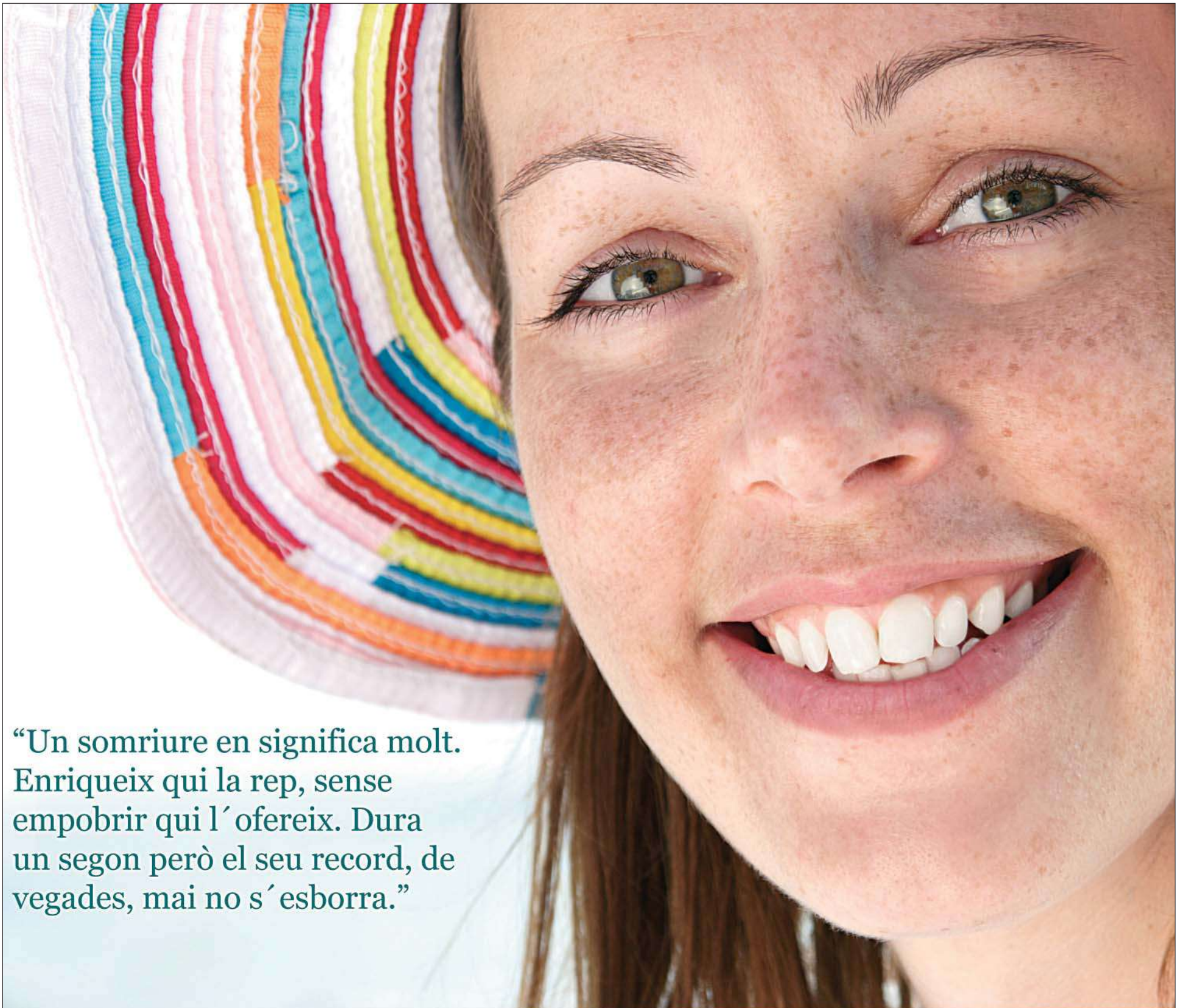

“Un somriure en significa molt. Enriqueix qui la rep, sense empobrir qui l’ofereix. Dura un segon però el seu record, de vegades, mai no s’esborra.”



CLINICA DENTAL

CAP DENTAL MONTMELO

C/Vic 28, 93 572 17 23
08160 Montmelo
montmelo@capdental.es

- **Odontologia general.**
- **Periodòncia.**
- **Implantologia.**
- **Pròtesis dental.**
- **Conservadora.**
- **Ortodòncia.**
- **Estètica dental.**
- **Disfunció temporomandibular.**

CONSISTORIO

Nuevo equipo de Gobierno - Legislatura 2019-2023

El Pleno extraordinario del 20 de junio puso en conocimiento las estructuras básicas y de funcionamiento del nuevo consistorio municipal para la legislatura que acaba de comenzar y que se alargará hasta el año 2023.

Durante el pasado pleno se dio a conocer la constitución de los grupos municipales y de sus respectivos portavoces, así como la creación y composición de las comisiones informativas y de la Junta de Gobierno Local y los miembros que la integran.

También se aprobó la dedicación, indemnizaciones y retribuciones de los concejales y la dotación económica correspondiente a cada uno de los grupos municipales del nuevo consistorio.

Por último se dio cuenta del nombramiento de los tenientes de alcalde y de la nueva estruc-

tura por áreas y delegaciones con cada uno de los concejales responsables.

La designación de las personas representantes en los Consejos rectores de los organismos autónomos municipales, de los diferentes consejos municipales y de los órganos de las entidades supramunicipales se darán a conocer durante el próximo Pleno Ordinario el día 30 de julio.

El nuevo organigrama del equipo de Gobierno por áreas y concejalías, así como la composición de la Junta de Gobierno Local y de las dos comisiones informativas, queda de la siguiente manera:



Organigrama del nuevo Gobierno Municipal

Alcalde
Pere Rodríguez Rodríguez

prodriguez@montmelo.cat

- Gerencia
- Obras y proyectos
- Participación Ciudadana, buen gobierno y transparencia
- Planeamiento y gestión urbanística
- Planificación Estratégica
- Presidencia
- Seguridad ciudadana
- Servicios básicos y actividades
- Vía Pública

Tercer teniente de alcalde
Alfonso Jiménez Martín

ajimenez@montmelo.cat

- Deportes
- Informática y Administración Electrónica
- Protección civil
- Servicios de Atención Ciudadana

Primer teniente de alcalde
Lluís Esteban García

llesteban@montmelo.cat

- Comunicación
- Educación
- Vivienda
- Hacienda
- Recursos humanos
- Tecnologías y Comunicaciones

Cuarta teniente de alcalde
M Mar Hernández Sánchez

mhernandez@montmelo.cat

- Capacidades diversas
- Personas mayores
- Movilidad y transporte
- Nueva ciudadanía
- Promoción Económica y empleo y consumo
- Servicios sociales
- Turismo

Segunda teniente de alcalde
Ariadna Ojeda Lafuente

aojeda@montmelo.cat

- Civismo y convivencia
- Cultura y Patrimonio Cultural
- Feminismo e igualdad
- Fiestas y tradiciones

Regidora delegada
Marta Ibañez Abril

mibanez@montmelo.cat

- Biodiversidad
- Cooperación y Solidaridad
- Infancia y Juventud
- Calidad ambiental y gestión energética
- Salud Pública
- Sostenibilidad y espacios naturales

Junta de Gobierno Local

Pere Rodríguez Rodríguez
Lluís Esteban García
Ariadna Ojeda Lafuente
M Mar Hernández Sánchez
Alfonso Jiménez Martín

Comisión Informativa General

Presidente: **Pere Rodríguez, Alcalde**

Vocales: Lluís Esteban, representant PSC
Jordi Manils, representant Canviem Montmeló
Josep Benach, representant Fem Montmeló
Albert Monserrat, representant ERC

Comisión Informativa General de Cuentas

Presidente: **Alcalde**

Vocales: Lluís Esteban, representant PSC
Marcel Comas, representant Canviem Montmeló
Josep Benach, representant Fem Montmeló
Albert Monserrat, representant ERC

Gestor
Administrador
Montmeló
Compartim Coneixement

DECLARACIONES DE RENTA
COMUNIDADES VECINOS Y PARQUINES
ALTAS AUTÓNOMOS Y EMPRESAS

Bon estiu!
Bones vacances!



TRÁFICO: CAMBIO DE NOMBRE
TRAMITES CON LAS ADMINISTRACIONES
CONSULTAS | EXTRANJERÍA

ACTUALIDAD

Finalizan las obras de urbanización de la zona de la Iglesia

Las obras de urbanización de la zona de la iglesia que se iniciaron en diciembre de 2018 finalizaron la semana pasada. A estas alturas sólo queda la valla de protección de acceso al parque de enfrente de la iglesia que protegen las diferentes zonas ajardinadas para que el césped arraigue sin problemas.

Durante estos meses las obras han pasado por diferentes fases donde se ha reajustado el tráfico rodado en las calles adyacentes, siempre teniendo en cuenta sufrir el mínimo impacto visual y funcional del vecindario de la zona.

Los dos momentos que más expectación ha levantado esta obra ha sido el hallazgo de importantes vestigios arqueológicos de época medieval y moderna en la zona de la plaza de la iglesia y la apertura de un nuevo pasaje al este del iglesia Santa María.

Durante la primera fase de las obras, fruto de la remodelación del pavimento de la plaza de la iglesia, se puso al descubierto importantes vestigios arqueológicos de época medieval y moderna. Empezaron entonces las tareas

de excavación bajo control arqueológico autorizado por la Dirección General de Patrimonio Cultural de la *Generalitat de Catalunya*. El resultado final fue el descubrimiento de un total de once silos datados entre los siglos XII y XV y dos sepulturas : una de tipo antropomorfo fechada entre los siglos X y XI y otra excavada en el subsuelo y fechada en el siglo XVII.

Durante la segunda fase de las obras se llevó a cabo la apertura de un nuevo pasaje adyacente a la iglesia, que comunica la plaza de Santa María y la calle Santiago Rusiñol. Este nuevo pasaje se abre en el Este de la Iglesia Santa María y ha dejado al descubierto el exterior del antiguo ábside románico. La calle se ha urbanizado si-

guiendo la misma línea que el resto de urbanización.

En cuanto al ámbito urbanístico, estas obras suponen la integración urbana de varios espacios que hasta ahora quedaban totalmente aislados. En todo el ámbito se ha priorizado el paso de peatones tal como se hizo en las obras de la zona de la plaza de la Vila.

La transformación de la antigua carretera BV-5003 en una avenida con amplios espacios para los peatones desde las piscinas hasta el comienzo de la calle de Vic, en el centro de la ciudad, que tiene como eje de unión la nueva zona peatonal de la losa de soterramiento, dota a Montmeló de un espacio pacificado, totalmente nuevo y con una integración ajustada a la medida de las necesidades urbanísticas del municipio.

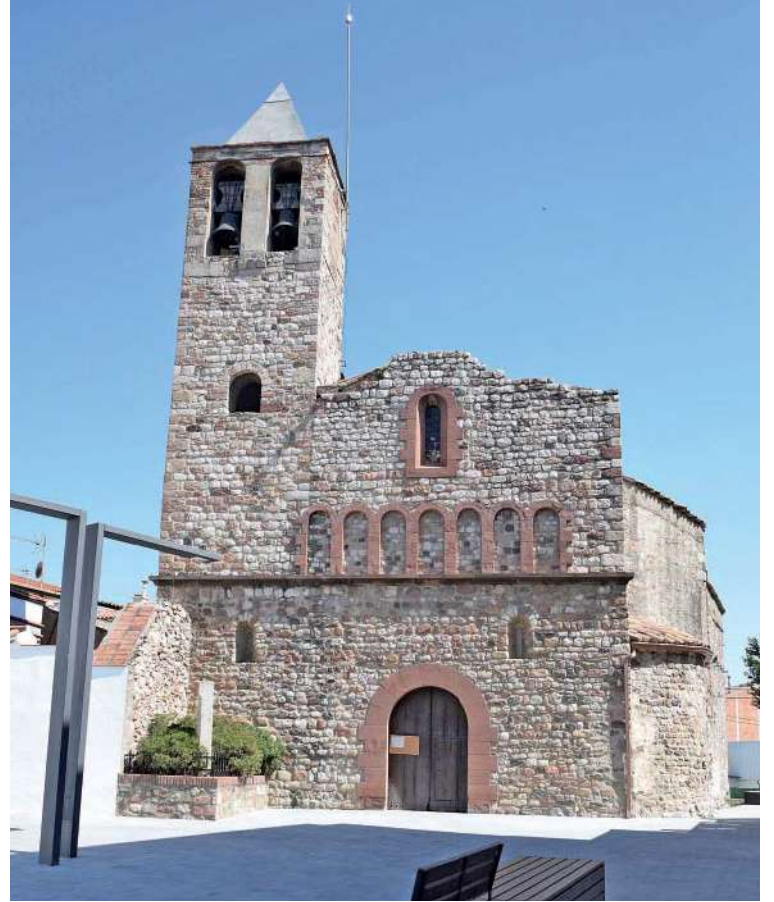

Teresa Cunillera, delegada del Gobierno en Cataluña, visita Montmeló y la zona rehabilitada de la losa de soterramiento

La delegada del Gobierno en Cataluña, Teresa Cunillera, realizó una visita institucional a Montmeló lunes día 15, donde reafirmó su compromiso con el mundo municipal. La delegada se reunió en el Ayuntamiento con el alcalde y otros miembros de la Corporación Municipal, firmó el Libro de Honor del Ayuntamiento e hizo una visita a la zona rehabilitada de la losa de soterramiento para ver "in situ" la colaboración entre el Gobierno Central y el gobierno local.

Tanto el alcalde como la delegada han resaltado la buena sintonía entre administraciones que se traduce



en la realización de diferentes proyectos que benefician a la ciudadanía. Próximamente se licitarán las obras de la segunda fase de la urbanización de la zona que va desde la avenida Pompeu Fabra hasta el final de la losa en dirección a Granollers.

Esta segunda fase ya tiene el proyecto redactado y actualmente está en fase de supervisión para aprobación técnica que está prevista para este mes. Esta actuación abarca una superficie de 15.000 m², con un valor base de licitación, sin IVA, de 2,5 millones de euros.

El cambio del césped del campo de fútbol sufre un retraso

El procedimiento de licitación del suministro, instalación y servicio de mantenimiento del césped artificial y proyectores LED para el Campo de Fútbol Municipal ha quedado anulado cuando únicamente quedaba pendiente la formalización del contrato con la entidad bancaria Caixa-bank, por un importe de 245.274,59 € IVA incluido.

Este es un nuevo revés al procedimiento iniciado en marzo de 2018 y que ha sido objeto de numerosos obstáculos por la vía jurídica, por parte de empresas del sector del suministro e instalación de césped artificial.

El alcalde Pedro Rodríguez, se ha reunido con los representantes de la enti-

dad deportiva CF Montmeló UE donde les ha dado a conocer el estado del procedimiento, así como los pasos a seguir para la consecución del objetivo de cambiar el césped que, por el momento no dispone de un calendario previsto, pues los plazos dependen de resoluciones judiciales.

Este es un hecho que no es puntual y exclusivo de nuestro municipio, pero no por ello podemos dejar de constatar que la ciudadanía de Montmeló, hemos sido víctimas de maniobras comerciales interesadas, que únicamente han provocado que los usuarios del campo de fútbol no puedan disponer de un césped nuevo y de calidad.

MOVILIDAD

Los Caminos escolares de Montmeló fomentarán la movilidad y la autonomía de los niños

Con el comienzo del nuevo curso escolar, se pondrá en marcha la red de Caminos Escolares de Montmeló, un proyecto elegido por la ciudadanía de Montmeló en los Presupuestos Participativos 2018, que posibilitará a los niños y a las familias un recorrido más libre de tráfico rodado.

En enero de 2013, por encargo de la Diputación de Barcelona, con el apoyo y la colaboración del Ayuntamiento de Montmeló, las AMPA y el equipo directivo de los centros educativos, se realizó el estudio de Caminos escolares en Montmeló. La idea de camino escolar surge como una propuesta de educación para movilidad en la escuela y del Plan de Movilidad Urbana de Montmeló. Este proyecto fue presentado a los Consejos Escolares del centro, en el Consejo Escolar Municipal y en el Espacio de Debate Educativo (EDE).

El proyecto inicial fue dividido en dos fases. Una primera fase que es la que se está llevando a cabo y una segunda fase que consistirá en la adecuación de la avenida de Vilardebò y de la calle de Pelai (arreglo de aceras, conexión con espacios públicos, instalación de separadores, resaltes, pavimentos diferenciados, señalización vertical y horizontal, referencial puntos singulares, etc).

A propuesta del representante del EDE, el Plenario del Consejo de Pueblo eligió la inversión de la primera fase de Caminos escolares y saludables para los presupuestos participativos del 2018, que recibió un total de 415 votos, siendo la



Un municipio donde los niños están en la calle es un municipio seguro

propuesta más votada.

El Camino Escolar es una iniciativa educativa y urbanística que comprende actuaciones en diversos ámbitos, con el objetivo de ayudar a que los niños y niñas puedan ir a pie a la escuela de manera autónoma y segura. Son necesarias calles más seguras, donde los niños puedan conquistar progresivamente los márgenes de autonomía que corresponden a su edad, y es bueno que por ellos mismos puedan ser conscientes de las oportunidades que una mayor seguridad les puede ofrecer. Además de un espacio de desplazamiento, la calle se debería entender y potenciar como espacio de relación y de convivencia, donde se pudieran compatibilizar los intereses individuales y colectivos de todos los ciudadanos.

El camino escolar es una red de itinerarios seguros que permite que los niños, niñas, ado-

lescentes y jóvenes se desplacen a la escuela a pie con los objetivos de fomentar la movilidad sostenible; promover la autonomía de los niños; recuperar el espacio público como espacio de convivencia, experiencia y aprendizaje y reducir la contaminación atmosférica y sonora.

Dentro de la celebración de la Semana Europea de la Movilidad, del 16 al 22 de septiembre, desde la concejalía de Movilidad, se llevará una campaña de información y sensibilización para dar a conocer este Camino escolar. A lo largo del último trimestre del año se llevarán a cabo una serie de acciones con el alumnado y ciudadanía para promover iniciativas relacionadas con su implementación: Vecino amigo, Red de voluntarios-conductores, establecimiento de puntos de salida a lo largo del recorrido, señalización de los caminos naturales para llegar a las escuelas.

Nuevo adhesivo identificador para las zonas naranja de residentes

Durante el mes de agosto, las personas titulares de un vehículo inscrito en Montmeló, recibirán una carta informativa con el nuevo distintivo para estacionar de manera gratuita en los aparcamientos delimitados como "Zona naranja".



El Ayuntamiento de Montmeló enviará próximamente a los domicilios de los titulares de un vehículo registrado en el municipio, el distintivo identificador para el estacionamiento gratuito en el aparcamiento de zona de residentes, que servirá durante los años 2019 y 2020.

Las zonas de residentes (zona naranja) son espacios delimitados para el estacionamiento, están en funcionamiento todos los días del año en horario de 8 a 20 horas, quedan excluidos todos los sábados, domingos, días festivos y el mes de agosto.

Tienen derecho a recibir este distintivo los vecinos y vecinas empadronados en Montmeló y los titulares

o conductores habituales de un vehículo (turismo) según lo dispuesto en el reglamento regulador del servicio de estacionamiento con limitación horaria de vehículos en el espacio público del municipio de Montmeló, aprobado por el Pleno del mes de marzo y publicado en la web del Ayuntamiento: www.montmelo.cat.

Las personas que matriculen su vehículo con fecha posterior a julio de 2019 o que no hayan recibido el distintivo y cumplan los requisitos expuestos, puede contactar con la Oficina de Atención Ciudadana de la Policía Local, de lunes a viernes de 8 a 15 horas. Allí le informarán sobre el tema y tramitarán si es conveniente un distintivo para su vehículo.

Dra. Núria Gisbert
www.dranuriagisbert.es consulta@dranuriagisbert.es

MÀSTER EN MEDICINA INTEGRATIVA

MEDICINA NATURAL	• Vols treure't medicaments?
HOMEOPATIA i HOMOTOXICOLOGIA	• Et trobes cansat?, No dorms bé?
MEDICINA XINESA	• Tens males digestions?
TERÀPIA NEURAL i del DOLOR	• Et refredes sovint?, Tens al·lèrgies?
NUTRICIÓ ORTOMOLECULAR	• Vols baixar de pes i no pots?
ELECTROACUPUNTURA	• Estàs nervios?, Estàs trist?
BIORESSONÀNCIA · FLORS DE BACH	

MÀSTER EN MEDICINA ESTÈTICA

Envel·liment facial · Remodelació labial · Infiltracions
 Acné, taques, flaccidesa · Peeling químic · Fils Tensors
 Bótox · Mesoteràpia: facial, corporal, capil·lar · Biopuntura
 Obesitat i cel·lulitis · Dietes saludables i depuratives
 Drenatge limfàtic i detoxificació · Esclerosi de varius
 Alopecia · Tractaments capil·lars
 Trasplantament de cabell: microinjert

CONSULTA GRATUÏTA

PARETS - Tel. 93 562 53 19 | BARCELONA - Tel. 93 219 59 98 ■ CENTRES MÈDICS AUTORITZATS PER LA GENERALITAT

AM
 aluminios montornès

CARPINTERÍA DE ALUMINIO
 SERVICIO DE CERRAJERÍA DE SEGURIDAD

Federico García Lorca, 17-bajos
 08170 Montornès del Vallès | Barcelona
 T. 935 680 281 | M. 678 681 598
www.aluminios-montornes.com

PARTICIPACIÓN

A punto de finalizar las obras del parque del Sant Crist

El Parc del Sant Crist ya dispone de los principales elementos que la ciudadanía propuso incorporar.

Después de hacer el Proceso Participativo para repensar los parques, las obras llegan a la última fase prevista. El Parque del Sant Crist ya dispone de los principales elementos que la ciudadanía propuso incorporar. Niños y adultos ya hacen uso de las nuevas instalaciones del barrio. Una zona infantil más grande y con caucho en el suelo, una tirolina, la zona de picnic bajo la sombra de los árboles y las zonas deportivas con material nuevo son los principales cambios que encontramos en el parque. Aparte de mejorar el alumbrado con criterios de eficiencia energética y la integración del parque en su entorno.

También se trabaja para que se convierta en un par-



que con más vegetación, aunque debido a las altas temperaturas, el ajardinamiento de la zona se realizará a finales de verano, con el fin de fomentar y asegurar la supervivencia de las especies. El ajardinamiento consistirá en la reposición

de parte del arbolado en malas condiciones, la siembra de césped y la plantación de aromáticas en el recinto.

Una vez finalizadas las actuaciones, la Asociación de Vecinos del Barrio del Santo Cristo realizará una fiesta de inauguración para celebrarlo.

Finaliza la fase de apoyo de propuestas de los Presupuestos Participativos 2019

Un total de 220 personas han dado 497 apoyos a las propuestas de los presupuestos participativos.

La ciudadanía de Montmeló hizo hasta 102 propuestas en la plataforma Decidim. Las propuestas aceptadas han podido recibir el apoyo de la ciudadanía desde el día 8 de junio hasta el 8 de julio. Durante este plazo las 146 personas registradas en la plataforma, han dado 275 apoyos. Una vez finalizada la fase virtual se abrió un período extraordinario entre el 10 y el 19 de julio, para que todas aquellas personas que quisieran participar presencialmente, pudieran hacerlo a través de un boleto. Durante esta semana 74 personas dieron sus apoyos depositándolos en las urnas



que se pusieron a la piscina municipal, en el Casal de la Gent Gran, en la Biblioteca y en la Oficina de Atención a la Ciudadanía, recogiendo un total de 222 soportes que se han añadido a los recogidos a través de la plataforma.

Durante los próximos meses los equipos técnicos del Ayuntamiento estudiarán las propuestas y las valorarán económicamente para llevarlas a la votación final que se hará durante el mes de octubre.

Se abre la Bolsa de Participación Ciudadana de Montmeló

Si tienes más de 16 años y quieres participar, apúntate y entrarás en el sorteo para formar parte del Consell de Poble.

El Consell de Poble de Montmeló es el espacio de coordinación de todos los actores sociales y económicos del municipio. Tiene la finalidad de facilitar, fomentar y permitir la participación estable de todos los sectores sociales de nuestro municipio. En este sentido, el Consell de Poble se concibe como un espacio de encuentro,

de reflexión y de participación ciudadana con una visión global para la gestión estratégica del municipio, por encima de las visiones acotadas que puede tener cada uno de los sectores y ámbitos.

Si tienes más de 16 años y quieres participar en las decisiones que afectan Montmeló, si quieres formar parte del Con-

sell de Poble, apúntate a la Bolsa de Participación Ciudadana enviando un correo con tus datos (nombre, edad y teléfono) a: participacio@montmelo.cat o rellena el formulario de la web municipal.

La participación ciudadana es tomar parte en las decisiones públicas, participar para transformar colectivamente.



VALHALLA
HERBORISTERIA

TERÀPIES NATURALS | OSTEOPATIA
ACUPUNTURA | KINESIOLOGIA
QUIROMASSATGE ESPORTIU

Plaça de la Vila, 2
08160 Montmeló
T.930 195 434

Cercles
Montornès • Vilanova

Psicologia infantil, adolescent i adult • Logopèdia
Reforç psicopedagògic • Estudis

T. 93 568 31 40 / 615 92 36 58
Pl. Autonomia, 6 Baix 2ª
08170 Montornès del V.
cerclesmont@gmail.com

T. 615 36 37 34
c/ jaume Ginestí, 19
08410 Vilanova del V.
vilanova@grup-cercles.com

www.grup-cercles.es

PROMOCIÓN ECONÓMICA

El primer semestre consolida la bajada de la tasa de paro

Con una caída del 7,5% respecto al cierre del mes de enero, el primer semestre de 2019 se ha cerrado con la segunda tasa de desempleo más baja en Montmeló del periodo 2008 a 2019 con un 9,49%.

El número de personas paradas a 30 de junio es de 409, dos más de las registradas en 2008, el mejor de la serie con una tasa del 9,11%. El peor año de la serie fue 2012, con un total de 785 personas desempleadas y una tasa del 16,47%.

La tasa de desempleo



sigue siendo más baja en Montmeló que en el Baix Vallès (11,10%) y que el global del Vallès Oriental (10,43%).

Convocatoria de ocho puestos de trabajo en el Ayuntamiento

El Ayuntamiento ha abierto una nueva convocatoria para cubrir varias plazas, reservada para personas en paro, en el marco del Plan de Empleo 2019. Son 8 plazas, con contratos de 3 meses de

duración, prorrogables, a jornada completa, a partir de octubre. Imprescindible estar inscrito como parado. **La fecha límite para presentar la documentación es el 7 de agosto.**

Tenéis toda la informa-

ción en www.montmelo.cat, siguiendo este enlace: *L'Ajuntament > Informació oficial > anuncis/edictes > Bases per a la selecció de les persones a contractar en el marc del Pla d'Ocupació Local 2019*

CIVISMO

Última semana para solicitar la subvención del censo genético de perros con muestras de ADN

La campaña de Censo genético de perros con muestras de ADN está teniendo una muy buena acogida y ya se llevan censados más de 250 perros.

Los vales para poder realizar la toma de muestra se pueden conseguir de manera telemática, mediante la Oficina Virtual de Trámites, o presencial en la Oficina de Atención a la Ciudadanía. Con este vale es necesario pedir cita previa en el Centro Veterinario del Vallès (Av. Pompeu Fabra, 29 Montmeló) que es la clínica veterinaria concertada y autorizada por la empresa ADN Canino, adjudicataria del concurso público.

Recordar que el 31 de julio finaliza el plazo para solicitar la subvención del 100% del censo genético de perros con muestras de ADN. El precio para inscribirse en el registro genético canino será de 35 € en cualquier clínica veterinaria.

Hacer la toma de muestra



en cualquier otro centro debe cumplir unos requisitos técnicos imprescindibles para que sea válida. Los marcadores genéticos que su clínica debe analizar son los recomendados por la Isagen (International Society for Animal Genetics). Una vez la clínica le haga entrega del informe del resultado obtenido, deberá llevar el documento para su incorporación a la base de datos del censo canino genético del Ayuntamiento de Montmeló a las oficinas de la OAC, mediante registro presencial.

FARMÀCIES DE MONTMELÓ

Farmàcia Casulleras • Diputació, 17 93 568 1718
 Farmàcia Fajas • Pompeu Fabra, 10 93 568 0288
 Farmàcia Mil·lenari • Mil·lenari, 7 93 572 2817



112
Emergències



061
Urgències Salut
Catsalut Respon

Dia • Farmàcia

1 • Coll Casulleras
 2 • Coll Casulleras
 3 • Coll Casulleras
 4 • Coll Casulleras
 5 • Coll Casulleras
 6 • Coll Casulleras
 7 • Coll Casulleras
 8 • Coll Casulleras
 9 • Coll Casulleras
 10 • Coll Casulleras

Dia • Farmàcia

11 • Coll Casulleras
 12 • Coll Casulleras
 13 • Coll Casulleras
 14 • Coll Casulleras
 15 • Coll Casulleras
 16 • Mil·lenari
 17 • Mil·lenari
 18 • Mil·lenari
 19 • Mil·lenari
 20 • Coll Casulleras

Dia • Farmàcia

21 • Mil·lenari
 22 • Mil·lenari
 23 • Coll Casulleras
 24 • Coll Casulleras
 25 • Coll Casulleras
 26 • Coll Casulleras
 27 • Fajas
 28 • Mil·lenari
 29 • Coll Casulleras
 30 • Fajas
 31 • Fajas

FARMÀCIES DE GUÀRDIA A MONTMELÓ

AGOST 2019

Horari:
de 9 h del matí
a 00.30 h de la nit



DEPORTES

Las piscinas municipales, espacio de encuentro para hacer deporte y actividades de ocio

Las piscinas municipales es el equipamiento que más flujo de público atrae durante la temporada de verano. Este año eso se está viendo incrementado con las horas de apertura en horario nocturno. Esta es la primera temporada que se realiza este horario de noche y la afluencia de público es de momento moderada. El mes de agosto será un buen momento para que los usuarios de esta instalación puedan disfrutar de los baños de noche en la renovada piscina grande.

Por su parte, los cursos de natación de julio han tenido muy buena acogida y todos los grupos se han llenado. Así como las actividades deportivas dirigidas en el agua que han contado con una muy buena participación, especialmente en los horarios de primera hora de la mañana y en horario de tarde.

Finalmente destacar que



un año más el Ayuntamiento se ha sumado a la campaña Mójate por la Esclerosis Múltiple que se celebró el domingo 14 de julio, de 10 a 13 h, en las piscinas municipales.

A las 11.15 h, Olga Carrillo, de la escuela For Dance Center, dirigió una clase de baile en el césped, para animar la matinal solidaria y a las 12 del mediodía se hizo la zambullida simultánea en la piscina grande. Otros participantes optaron por colabo-

rar nadando por la esclerosis o comprando productos de merchandising en beneficio de la FEM. El recuento final fue de, 196 personas realizaron el salto simultáneo, se nadaron 11.750 m solidarios y se recaudaron 75,70 € de donativo.

De este modo, se da soporte a todas las personas afectadas por esta enfermedad neurológica en la vertiente de asistencia personal e investigación científica.

CULTURA

Presentación de libro *Marca Barcelona de Chelo Morillo*



El jueves 18 de julio tuvo lugar en la Biblioteca la Grúa la presentación del libro "Marca Barcelona, creación de una Entidad", a cargo de su autora la montmelonina Chelo Morillo. Se trata de un libro de ensayo, publicado a finales del año 2018, a través de entrevistas con conocidos personajes que en su momento lideraron la marca Barcelona.

El relato de "Marca Barcelona" es una explicación de cómo y por qué una ciudad media del sur de Europa ha

conseguido generar imagen de marca tan potente que la coloca en competición directa con grandes ciudades del planeta como Nueva York, Londres o París.

El análisis se hace a través de conversaciones con los actores y productores que en su momento han liderado el proceso de transformación.

Unas sesenta personas siguieron las explicaciones de la autora que ayudó a entender porque Barcelona es una de las principales ciudades del mundo.

OCIO

Más de 300 niños y jóvenes han disfrutado de cuatro semanas de juegos, talleres, agua y muchas actividades, en el *Casal d'Estiu*

Este año el *Casal d'Estiu* se ha convertido en un centro científico y ha contado con la colaboración de la empresa montmelonina de ocio especializada en ciencia, Isotrópic. Algunas novedades de este año han sido la actividad "toca-toca" donde los niños han convivido con animales protegidos como es el caso de una tarántula, una serpiente, un camaleón o del búho Gran Duque; la batalla de "laser tag" en la Sala Polivalente o el gran campamento de tiendas realizado en todo el recinto exterior de la Torre. Más de 50 cabañas construidas por los niños y elaboradas con palos, ropa y pinzas han esparcido por toda la zona de césped de los jardines de la Torre.

Destacar también otras



actividades que ya tienen su continuidad de anteriores ediciones, como es el taller intergeneracional de cocina, con la inestimable colaboración de los abuelos y abuelas del *Casal de la Gent Gran*, y por supuesto, la gincana con el Centro Ocupacional el *Trencadís* donde los niños del Casal han vivido en primera persona los problemas de las barreras arquitectónicas. To-

do ello sin olvidarse las matinales de juego de agua y de piscina que los niños siempre agradecen.

Un grupo de 40 monitores y 18 voluntarios se ha hecho cargo de más de 300 niños inscritos en el *Casal d'Estiu* 2019. Muchos de estos niños y jóvenes disfrutaron en estos momentos de una semana de colonias organizadas por el *CIJ Esplaià't*.

Gran participación de público durante la 7ª edición del Circuito de tapas

De 4 al 7 de julio, tuvo lugar en Montmeló la séptima edición del Circuito de Tapas. Más de 300 personas probaron las tapas de los 13 establecimientos participantes y eligieron como la mejor la tapa la bomba menorquina del bar "El Momento".

El público amante de las tapas de verano ya espera el primer fin de semana de julio para participar en las jornadas gastronómicas que diferentes establecimientos de restauración del pueblo ofrecen, a través de Circuito de Tapas organizado por la UBCM. Este año han participado 13 establecimientos, uno más que la pasada edición. La asistencia de público ha



sido muy parecida a la de los anteriores años, destacando especialmente la participación durante el primer día de actividad.

Una tapa a prueba de colesterol ha sido la mejor valorada de este año. Se trataba de la bomba menorquina elaborada por el bar "El Momento", donde los ingredientes principales han sido sobrasada, patata, queso y huevo frito.

GENT GRAN

El Casal de la Gent Gran llena el mes de julio de talleres y actividades de ocio

Durante cuatro semanas, el Casal de la Gent Gran ha organizado actividades de ocio para aquellas personas usuarias que no marchan aún de vacaciones y quieren estar activas hasta el inicio del nuevo curso escolar.

La realización permanente de actividades formativas y de ocio es el motor que hace mover a las personas mayores, es una forma saludable de ocupar activamente el tiempo de ocio de este sector de la población y propiciar un envejecimiento activo. La propuesta de talleres que se han desarrollado dentro del Casalet de la Tercera edad en julio ha sido la siguiente:

- **Trenca't el cap!:** un grupo de 15 personas han sido jugando para potenciar las habilidades cognitivas y sociales.
- **Taller de cocina:** actividad intergeneracional con los



niños del *Casal d'Estiu* de Montmeló. Un grupo de personas usuarias del Casal han propuesto a los niños del *Casal d'Estiu* recetas sencillas y dulces para que pudieran elaborar y al terminar han probado lo que ha-

bían cocinado.
• **Art-terapia:** un taller creativo con 18 personas que con el movimiento, han desarrollado la creatividad y se han relacionado a través de la música, la pintura, las palabras, etc.

JUVENTUD

La Estació Jove, un espacio en constante evolución

La *Estació Jove* es un espacio dirigido a los y las jóvenes de Montmeló entre 12 y 35 años, donde pueden disfrutar de la antigua estación de tren reformada y adaptada para cubrir sus necesidades, lúdicas, sociales y de aprendizaje.

El espacio de la *Estació Jove* dispone de varias salas para favorecer la realización de las actividades planificadas y las propuestas que surgen de los y las jóvenes que asisten al recurso.

Además del espacio de uso habitual, disponemos de un aula estudio para los estudiantes que no disponen de un espacio tranquilo para realizar esta tarea. Otro espacio permanente es el local de ensayo equipado, donde los grupos y formaciones musicales del municipio disponen de un lugar adaptado para la realización de ensayos.

En cuanto a la planificación y programación, podemos encontrar diversas actividades como por ejemplo, cenas jóve-



nes quincenales para mayores de 16 años con el objetivo de hacer prevención del uso y/o abuso de sustancias estupefacientes en el ocio nocturno, además de jornadas especiales de sensibilización en fechas destacadas. También realizamos jornadas de actividades creativas, como manualidades, talleres de reciclaje y/o decoración del espacio, etc.

Así pues, entendemos el

conjunto del espacio y la gestión de la *Estació Jove* como un recurso en constante evolución para adaptarse a las nuevas necesidades y demandas de la juventud de Montmeló, por eso nos mantenemos abiertos a todas las propuestas e invitamos a todos los jóvenes a conocer el espacio a realizar nuevas propuestas que mejoren la programación existente. Ven a visitarnos!



NUEVO SERVICIO DE ORTOPEDIA DE MONTMELÓ

- Tus padres necesitan un andador, o un colchón antiescaras.
- Necesitamos una cama articulada, o ayudas para la ducha...
- Soy deportista y necesito una muñequera.



Cuéntanos tu necesidad y te ayudaremos a encontrar soluciones.

Ahora puedes contar con el **NUEVO SERVICIO DE ORTOPEDIA Y AYUDAS AL HOGAR DE MONTMELÓ** que encontrarás en la Farmacia Mil·lenari de Montmeló.



Plaça Mil·lenari, 7 Montmeló
CONSÚLTANOS
93 572 28 17
Reservas y encargos
☎ **616 43 66 46**

Peluqueria Tania
DESCUENTOS ESPECIALES +65 AÑOS
c/ Josep Tarradellas, 50 · Montmeló
93 572 05 87 · pelutania0781@hotmail.es
martes a viernes de 9 a 13h i de 15 a 19h // sábados de 8 a 15h.



Blas Infante, 11
08170 Montornès del Vallès (Barcelona)
Tel. 93 572 21 86 · 93 568 49 98 · Fax: 93 568 11 92
eserrano@icavor.com

PATRIMONIO

Las Nits d'estiu a la Romana de Mons Observans gozan de buena salud cultural



Un año más las *Nits d'estiu a la Romana* de Mons Observans han conseguido aglutinar arqueología, cultura, arte, patrimonio y literatura en un solo espacio. Los restos romanos, de más de 2200 años de antigüedad, se vistieron de gala para acoger a músicos, cantantes, actores y escritores.

La séptima edición de este conjunto de actividades arrancó el día 6 de Julio con el concierto de cámara "Fills de les Muses", ofrecido por la pianista local Viviana Salisi y el barítono Oriol Mallart. Los asistentes pudieron disfrutar de un amplio repertorio de composiciones inspiradas en temas de la mitología grecolatina de grandes autores románticos como Schubert, Novak y Hahn.

El día 11 de julio, con la inestimable colaboración de los

clubes de lectura de Montmeló y de Montornès del Vallès, la escritora Asunción Cantalozella presentó su novela "El falcó del comte". La actividad comenzó con la teatralización de algunos de los pasajes más significativos de la novela a cargo de la actriz Elena Codó. Posteriormente se inició una conversación con la autora del libro donde se plantearon los orígenes del feudalismo, el concepto de *potestas* en época medieval y el reflejo de ambos conceptos en la política actual.

Frec a Frec Circuits Teatral hizo a medida una representación teatral sólo para poder ser representada en el entorno del Mons Observans. Los días 12 y 13 de julio más de ochenta personas asistieron a la premier de "Tempus fugit". La comedia resultó un éxito, a pesar del riesgo de

la receta: mezclar historia y ciencia ficción no siempre sale bien. Pero en este caso el resultado fue espectacular. La actividad concluyó con una cata de cocina romana, donde los asistentes pudieron degustar algunas de las recetas de Marcus Gavius Apicius.

La clausura de la séptima edición de las actividades de las *Nits d'estiu a la Romana*, el sábado 20 de julio, ha sido como siempre el tradicional y esperadísimo *Convivium*. El restaurante Can Candelich preparó un menú degustación con ocho elaboraciones culinarias del recetario De Re Coquinaria de *Marcus Gavius Apicius*. La actividad también ha incluido una visita teatralizada el yacimiento y una cena espectáculo con las cuidadas explicaciones de KuanUm.

FIESTAS TRADICIONALES

FIESTA DE LA PATRONA

14 y 15 de agosto de 2019

Miércoles 14 de agosto

20.00 - Plaza de la Vila

HABANERAS - GRUPO BARCAROLA

Habaneras y ron quemado. En la media parte y al terminar: tostadas con pimiento y anchoas o atún (venta de tickets). Col. *Colla de Gegants i Grallers de Montmeló*, ARTGEST cultura y educación y NOSOLOVALLAS

22-30 h - Plaza de la Vila

BAILE - DUET HÉCTOR Y ESMERALDA

Baile para todos. Servicio de bar.

Col. *Colla de Gegants i Grallers de Montmeló* y NOSOLOVALLAS

21:00 h - Piscinas municipales (Abiertas de 21 a 00 h)

BAÑO DE NOCHE

Entrada gratuita para las personas empadronadas en Montmeló.

Jueves 15 de agosto

11.00 h - Piscinas municipales (Abiertas de 11 a 20 h)

BAÑO DE DÍA

Entrada gratuita para las personas empadronadas en Montmeló.

11.30 h - Plaza de la iglesia

ELS GEGANTS ESTAN DE FESTA

11.30 h - Plantada de los Gegants en la plaza de la iglesia.

12:00 h - Misa solemne. Al terminar la misa, bailes de plaza de los Gegants Montmeló.

13:00 h - Paseo de los Gegants hasta la plaza de la Vila.

Org. *Colla de Gegants i Grallers de Montmeló*

13:15 h - Calle Mayor

CONCIERTO VERMUT

DUET HÉCTOR Y ESMERALDA

Col. *HOSTAL SERRA*

16.00 h - Piscinas municipales (hasta las 20 h)

FIESTA ACUÁTICA CON HINCHABLE

20.00 - Plaza de la Iglesia

SARDANAS - COBLA MEDITERRÁNEA

Col. NOSOLOVALLAS

En caso de lluvia, los actos de exterior se realizarán en la Sala Polivalente.

En caso de fuerza mayor, la organización se reserva el derecho de modificar o suprimir cualquiera de los actos previstos en la programación.

Dimecres 11 Setembre de 2019
Diada Nacional de Catalunya

FOCS D'ARTIFICI

El castell de focs que es va anul·lar la passada Festa Major, es realitzarà el dia 11 de setembre com a cloenda de la Diada Nacional de Catalunya

