

# CRÒNICA

## DE MONTMELÓ

Boletín municipal  
del Ayuntamiento  
de Montmeló

**023**  
MAIG 2019

### Elecciones Municipales 2019

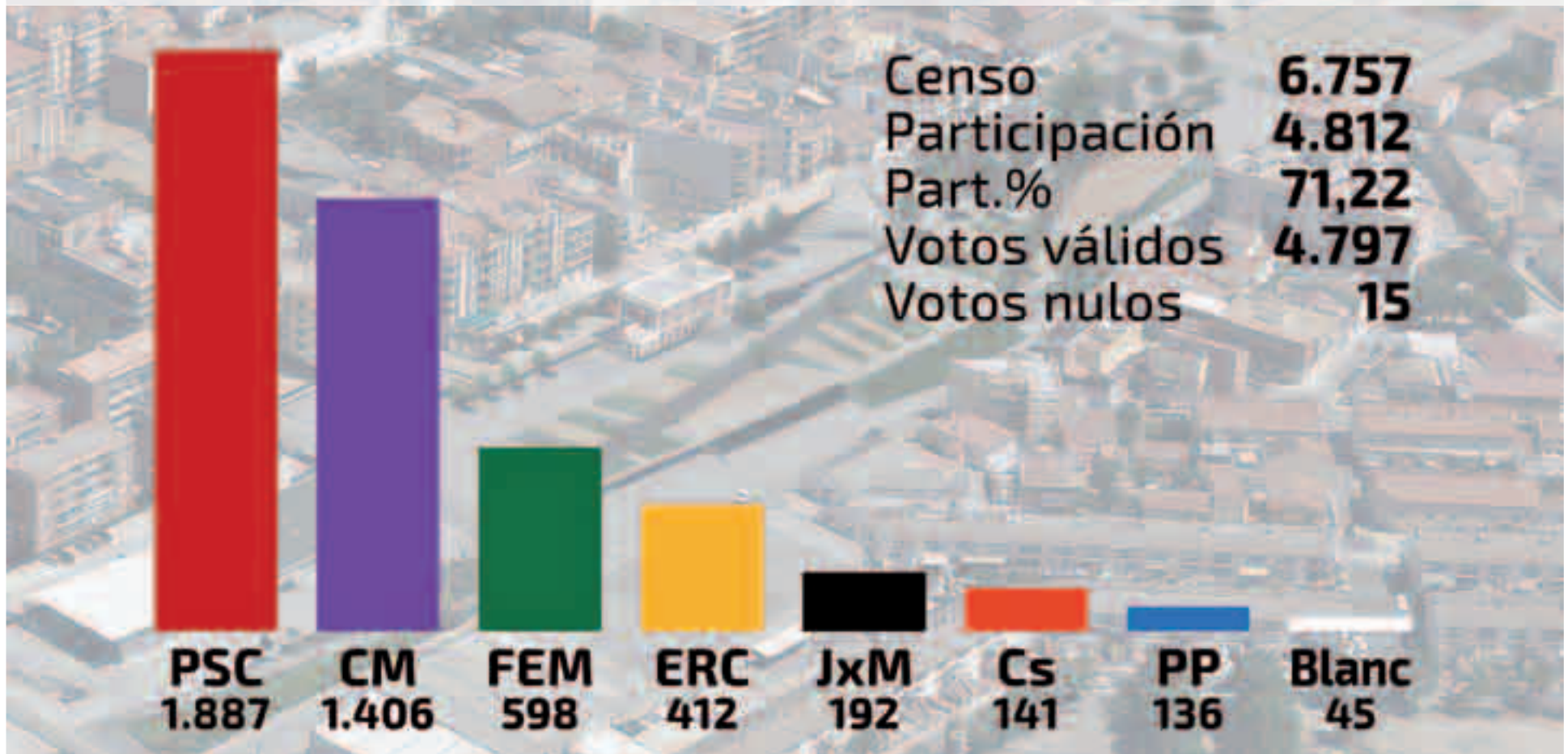

#### Especial FITKAM 2019

Teatro, familia y comida en los Jardines de la Torreta es el plan para el primer fin de semana de junio. En esta edición del Crónica encontrará un cuaderno especial con la programación detallada de esta 7ª edición del Festival de Teatro infantil y Juvenil de Montmeló.



#### Especial FCAEM 2019

Sábado 8 de junio, es el turno de una nueva edición de la Feria de Comercio y Entidades de Montmeló. Las páginas centrales amplían la información y detallan el programa de actividades y la relación de expositores que podrás encontrar en la Quintana en esta 14ª edición.



Gestor  
Administrador  
Montmeló  
Compartim Coneixement



DECLARACIONES DE RENTA  
COMUNIDADES VECINOS Y PARQUINES  
ALTAS AUTÓNOMOS Y EMPRESAS

CAMPANYA  
DE RENDA  
2018

TRÁFICO: CAMBIO DE NOMBRE  
TRAMITES CON LAS ADMINISTRACIONES  
CONSULTAS | EXTRANJERÍA



“Un somriure en significa molt. Enriqueix qui la rep, sense empobrir qui l’ofereix. Dura un segon però el seu record, de vegades, mai no s’esborra.”



## CLINICA DENTAL

### CAP DENTAL MONTMELO

C/Vic 28, 93 572 17 23  
08160 Montmelo  
montmelo@capdental.es

- **Odontologia general.**
- **Periodòncia.**
- **Implantologia.**
- **Pròtesis dental.**
- **Conservadora.**
- **Ortodòncia.**
- **Estètica dental.**
- **Disfunció temporomandibular.**

## EDITORIAL

## Mes de junio, mes de ferias en Montmeló

El primer fin de semana de junio, días 1 y 2, se celebrará una nueva edición del FITKAM, el festival infantil y juvenil de teatro, en Montmeló.

Un año más, el municipio se llenará de artes escénicas. Montmeló acogerá 23 espectáculos infantiles y familiares de géneros tan diversos como el teatro de texto, cómico, visual y musical, también espectáculos para niños de 0 a 3 años, magia, circo y títeres. Repitiendo el éxito de las pasadas ediciones, FITKAM tendrá lugar en 6 espacios diferentes de la localidad, ofreciendo una oferta variada en grande, mediano y pequeño formato, así como en localizaciones exteriores.

Esta séptima edición contará nuevamente con el espacio de actuación en la plaza de la Villa, de pago, y



preparado para llevar a cabo 4 espectáculos durante el fin de semana del ámbito del circo o de los clowns. El resto de espacios interiores y exteriores son Los Jardines de la Torreta, la Sala de la Concordia, el Teatro de la Agrupa y la Sala Polivalente. Este año se vuelve a incorporar el espacio del Casal de la Gent Gran, que es el espacio dedicado a la primera infancia, niños de hasta 3 años.

Entre las novedades más destacadas de 2019, está la presentación, por primera vez en un festival, del espectáculo 'El Monstruo de Colores' de la compañía Tutatis, un espectáculo de títeres, música y colores para hacer viajar a los más pequeños por mundo de las emociones, una interpretación leal del exitoso cuento de

Anna Llenas. Será la clausura del festival, el domingo 2 de junio a las 18.30 h, en la Sala Polivalente del centro cultural La Torreta.

Teatro, familia y comidas en los jardines de la Torreta es el plan para el primer fin de semana de junio. En esta edición del Crónica encontrará la programación para este año. Y el sábado siguiente, 8 de junio, es el turno de una nueva edición de la Feria de Comercio, Artesanía y Entidades de Montmeló. Las páginas centrales amplían la información y detallan el programa de actividades y la relación de expositores que podrás encontrar en la Quintana en esta 14ª edición.

**Ven, pasea, disfruta y Fira't en Montmeló!** ■

## TEMA DEL MES

## Abuelas Centenarias en Montmeló

Palmira Ferré Martí cumplió 100 años

El pasado 30 de abril, Palmira Ferré celebró 100 años. La vecina centenaria de Montmeló fue obsequiada, como ya es costumbre, con un libro de imágenes históricas del pueblo y con un pastel.

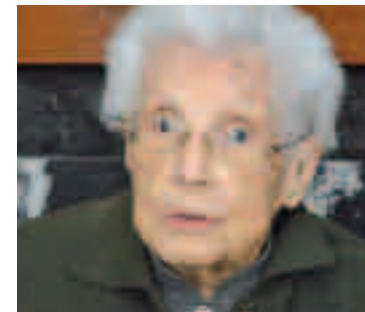

En compañía de sus familiares más próximos, Palmira ha podido celebrar este gran logro, la de llegar a los 100 años. Aunque su movilidad está algo reducida, Palmira Ferré goza de una buena salud y de una estupenda memoria y lucidez. Dejarse querer y cuidarse para toda su familia son sus mayores preocupaciones porque tal y como explicaba "yo ya lo tengo hecho todo en esta vida".

Por la tarde recibió la visita del actual alcalde, Pedro Rodríguez y de la concejala Carmen Palacios. También recibió la visita del exalcalde, Antoni Guil. Con todos ellos conversó durante un buen rato, recordando lugares y momentos vividos en Montmeló. ■

Dolores Tejada cumplió 101 años

Dolores Tejada celebró el 8 de mayo su 101 aniversario. Primero lo hizo en compañía de todos los amigos y amigas del Casal de la Gent Gran de Montmeló, que la obsequiaron con una preciosa felicitación elaborada a mano. Hacia el mediodía recibió la visita del alcalde de Montmeló, Pere Rodríguez, que la obsequió con un gran ramo de flores, una de sus devociones.



Dolores mostró gran vitalidad en ambas celebraciones y manifestó que ya se prepara para los 102 años: "llevar una vida sencilla y estar rodeado de la gente que quiero y que me quieren, es el secreto para vivir tantos años". Dolores departió una larga charla con el alcalde a quien le confesó que "no tengo prisa a marchar de esta vida, porque esperaré cumplir mi máximo deseo, que es ver nacer un tataranieto".

La familia de Dolores es sin duda su máximo apoyo. Entre todos han hecho que Dolores sea hoy en día la centenaria con más vitalidad, lucidez y alegría de Montmeló y, muy probablemente, de toda la comarca. ■



AJUNTAMENT DE  
**MONTMELÓ**

**Edita:** Ajuntament de Montmeló

**Redacción y fotografía:** Oficina de prensa y comunicación

**Asesoramiento lingüístico:** Oficina de Català de Montmeló. CNL Vallès Oriental

**Maquetación:** DBcoop, sccl

**Publicidad:** GPL, sccl

**Impresión:** DBcoop, sccl  
DL: B-21.541-2013

Impreso en papel ecológico  
4.000 ejemplares.  
Distribución gratuita.

**Cercles**  
Montornès • Vilanova

Psicologia infantil, adolescent i adult • Logopèdia  
Reforç psicopedagògic • Estudis

T. 93 568 31 40 / 615 92 36 58  
Pl. Autonomia, 6 Baix 2º  
08170 Montornès del V.  
cerclesmont@gmail.com

T. 615 36 37 34  
c/ Jaume Ginestí, 19  
08410 Vilanova del V.  
vilanova@grup-cercles.com

www.grup-cercles.es

**VALHALLA**  
HERBORISTERIA

TERÀPIES NATURALS | OSTEOPÀTIA  
ACUPUNTURA | KINESIOLOGIA  
QUIROMASSATGE ESPORTIU

Plaça de la Vila, 2  
08160 Montmeló  
T.930 195 434

ELECCIONES MUNICIPALES 2019

# Resultados de las Elecciones Municipales 2019

PSC gana de nuevo las elecciones y repite con 6 escaños. Fem Montmeló entra en el consistorio municipal con 2 escaños, los mismos que baja Canviem Montmeló (ICV antes). ERC repite resultados con 1 escaño.

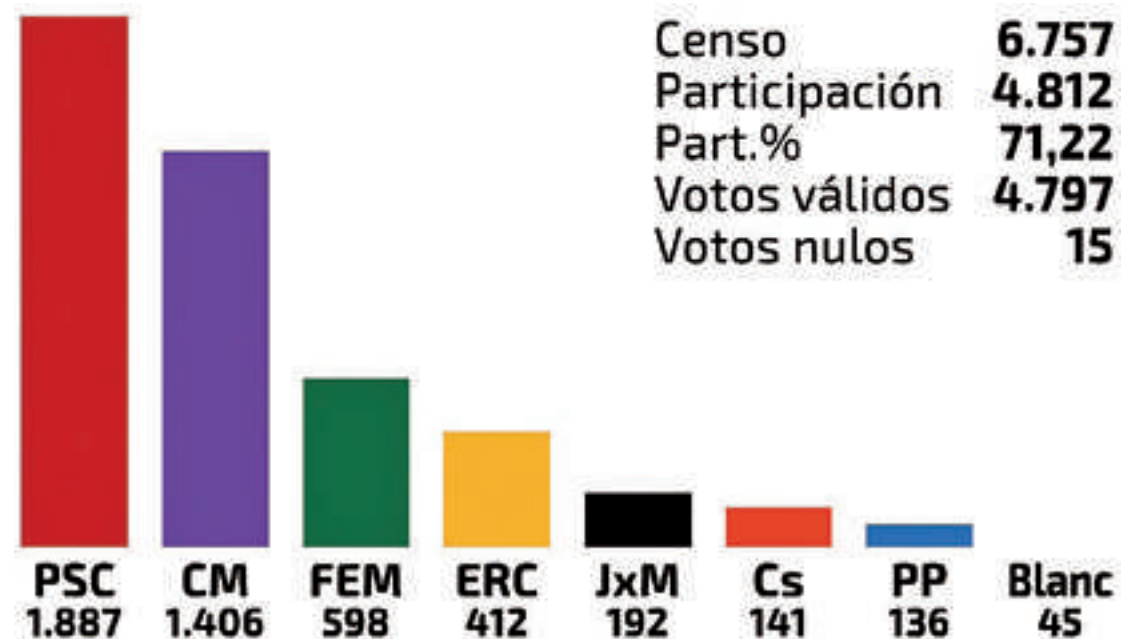

Los comicios municipales se han desarrollado en Montmeló con toda normalidad, La afluencia a los diferentes colegios electoral ha ido de menos a más durante la jornada. Hacia el mediodía ya se formaron las primeras colas y durante todo el día se registró una afluencia fluida de votantes. La participación recogida a las 18 horas ya mostraba la tendencia al alza respecto a las municipales de 2015. Esta tendencia se mantuvo hasta el cierre de los colegios y finalmente se llegó a los 4812 votantes, que representaba un 71,22%, cinco puntos que las elecciones de hace 4 años.

esta legislatura es la entrada en el consistorio de grupo local de Fem Montmeló que con 598 votos han logrado posicionarse con 2 escaños.

Por otra parte, la formación Canviem Montmeló consigue 4 escaños, fruto de los 1.406 votos obtenidos. Esta formación que se presentó anteriormente bajo las siglas de ICV ha bajado más de 300 votos respecto a los comicios municipales de 2015. ERC ha aumentado en más de 100 votos sus resultados, obteniendo un total de 412 votos, que no han sido suficientes para adjudicarse un segundo representante y se queda con 1 escaño. El resto de formaciones políticas que se presentaban a las elecciones, Junt per Montmeló, Ciudadanos y Partido popular no tendrán representación en el consistorio municipal. ■

Respecto a los resultados el ganador ha sido el PSC que con 1.887 votos ha revalidado los 6 escaños y que ha aumentado levemente el resultado obtenido en las municipales anteriores. La gran novedad para

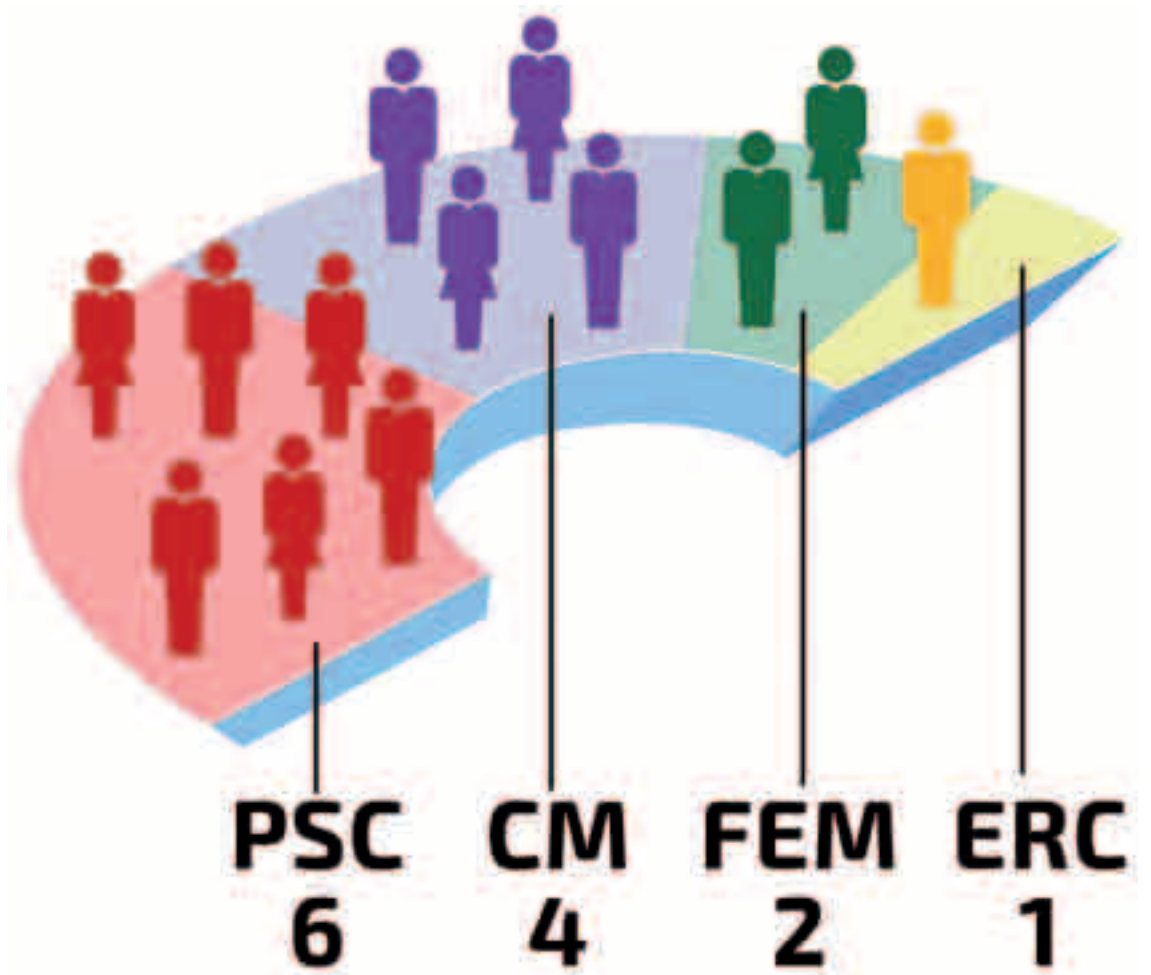

**òptica catafal**  
 Mireia Catafal | Carolò Optic-Optometrista Núm. Col·legiat: 4031

**HORARI**  
 de dilluns a divendres  
 de 9.30 a 13h i de 17 a 20h  
 dissabtes tancat

**93 572 00 81**  
 Av. Pompeu Fabra, 2-4 · 08160 Montmeló

**Dra. Núria Gisbert**  
[www.dranuriagisbert.es](http://www.dranuriagisbert.es) [consulta@dranuriagisbert.es](mailto:consulta@dranuriagisbert.es)

**MÀSTER EN MEDICINA INTEGRATIVA**

MEDICINA NATURAL	· Voleu tractar el vostre problema?
HOMEOPÀTIA I HOMOTÒXICOLOGIA	· El vostre cos està? No dormiu bé?
MEDICINA XINESA	· Teneu males digestives?
TERÀPIA NEURAL I LIBI DILUÏ	· El vostre cos està? Teneu al·lèrgies?
NUTRICIÓ ORTOMOLECULAR	· Voleu banyar de pes i no pots?
ELECTROACUPUNTURA	· Esteu nervosa? Fetsis crisi?
BIORESONÀNCIA · FLORS DE BÀCII	

**MÀSTER EN MEDICINA ESTÈTICA**

Envel·liment facial · Remodelació labial · Infiltracions  
 Acnè, taques, flaccidesa · Peeling químic · Fils Tensora  
 Bòtox · Mesoteràpia: facial, corporal, capil·lar · Biopuntura  
 Obesitat i cel·lulitis · Diètes saludables i depuratives  
 Drenatge limfàtic i detoxificació · Esclerosi de varicos  
 Alopecia · Tractaments capil·lars  
 Trasplantament de cabell microinjert

CONSULTA GRATUÏTA

PARETS - Tel: 93 562 53 19 | BARCELONA - Tel: 93 219 59 98 ■ CENTRES MÈDICS AUTORIZATS PER LA GENERALITAT

CIVISMO

# Campaña para la protección y la tenencia responsable de tu mascota

El 1 de junio al 31 de julio se inicia la campaña del Censo Genético de los Perros con muestras de ADN

Comienza así un registro censal de los perros que incorpora como novedad, la obligatoriedad de hacer una prueba de ADN y su identificación con una placa con código QR. Así se permitirá su identificación y actualización de la normativa de uso de los espacios públicos y control de las defecaciones de los perros. Asimismo, es una ventaja para la localización del animal en caso de pérdida, abandono o maltrato.

Durante el periodo de campaña, del 1 al 31 de julio, esta analítica es gratuita. Únicamente hay que presentar la instancia en el Ayuntamiento, de forma telemática o bien solicitarla, rellenarla y registrarla presencialmente en la OAC.

La extracción de la muestra de sangre será gratuita y se podrá hacer en el Centro Veterinario de Montmeló. Si se hace en otro centro, la persona solicitante asumirá el coste íntegramente ..

**¿Por qué un censo genético de tu perro?**

Es una herramienta fiable para proteger a los animales, ya que el censo permitirá localizarlos si se pierden, son maltratados o abandonados. Además, de poder mantener tu municipio limpio y saludable de excrementos caninos, ya que con este método es posible identificar al propietario del animal que ha incumplido su



**La extracción de la muestra de sangre será gratuita y se podrá hacer en el Centro Veterinario de Montmeló**

obligación de recoger los excrementos.

**¿Qué animales deben estar inscritos?**

En el registro censal canino municipal deben estar inscritos todos los perros del término municipal de la localidad,

ateniéndonos al artículo 11 de la ordenanza municipal de Tenencia de animales.

**Como se formalizará?**

Se debe adquirir el justificante en el Ayuntamiento y acudir al Centro Veterinario del Vallès, previa cita: 93 572 12 36.

**¿Cuánto cuesta la inscripción?**

Este proceso conlleva un coste único en la vida del animal de 35 euros, que durante el periodo de inscripción inicial estará subvencionado al 100% por el Ayuntamiento (35 € IVA incluido). Anualmente se abrirá un periodo de inscripción gratuita. ■

## Los trastos viejos: 'tú llamas, nosotros lo recogemos'

En noviembre del 2010 se implantó el nuevo sistema de recogida de trastos viejos puerta a puerta, este servicio lo realizó el Consorcio de Residuos del Vallès Oriental mediante un convenio, con un coste estimado de 22.000 € anual.

Ya han pasado más de 9 años de su funcionamiento y aun así hay una parte de la ciudadanía que no hace uso de este servicio y depositan los trastos viejos en la vía pública sin la notificación correspondiente. Este tipo de incumplimientos, representa un sobre coste para el resto de ciudadanía de Montmeló.

Esta práctica incívica supone la ocupación de la vía pública, interfiere en la circulación de vehículos y peatones y afecta a aquellas personas con movilidad reducida. También impide el camión de la recogida levantar los contenedores y se hace necesario llevar a cabo una recogida especial diaria, con el consiguiente gasto que ello supone para el consistorio.

La recogida de incumplimientos no lo recoge el Consorcio de Residuos sino el Servicio Municipal de Mantenimiento. Esto supone una jornada laboral de dos operarios y el uso continuo del camión de la brigada, lo que dificulta todas las demás tareas de mantenimiento y mejora del municipio.

Las consecuencias del incivismo de algunas personas son alarmantes, lo que se podría evitar sólo con una llamada telefónica de lunes a jueves en el Consorcio de Residuos, a los teléfonos: 900 897 000 o 938 708 753. De no poder notificarlo el mismo jueves siempre se puede dejar un mensaje de voz en el contestador del Consorcio. Los datos y dirección quedarán registrados para pasar a recoger los trastos viejos lunes por la mañana. Recuerde que dejar los trastos en la calle el domingo durante la tarde o la noche, para que estén en la calle el mínimo tiempo posible. ■



**Perjuicios que ocasionan los trastos viejos en la vía pública**

- Dificulta la movilidad a las personas por las aceras
- Empeora el servicio de recogida de basuras ordinarias
- Genera mala imagen en el barrio
- Ensucia la vía pública

- El servicio de limpieza viaria no puede limpiar correctamente nuestras calles
- Fomenta la estancia de plagas urbanas como roedores e insectos
- Quejas vecinales
- Problemas y riesgos a la ciudadanía

**CAMBRIDGE SCHOOL**  
**CAN SALA**  
**CASAL D'ESTIU EN ANGLÈS**  
**ANIMALS I NATURA**  
**PIRATÇA OBERTA**  
 De 12 a 16 de Primavera  
 Del 26 de juny al 30 de juliol  
 i del 28 d'agost al 6 de setembre  
 De 9h a 15h, a 11h e a 17h  
 i servei d'acollida a mar

**Peluqueria Tania**  
 c/ Josep Tarradellas, 50 · Montmeló  
 93 572 05 87 · pelutania0781@hotmail.es  
 martes a viernes de 9 a 13h i de 15 a 19h // sàbados de 8 a 15h.

**TENS PROBLEMES A LA FEINA?**  
**Adrià Roger Gencé**  
 Advocat laboralista  
 657 94 05 70  
 adriaroger@icab.cat

**AAA**  
**PABLO ARIAS**  
 clínica dental  
**Pablo Arias Arias de Saavedra**  
 ODONTÓLOGO  
 Riu Mogent, 17 - 08170 MONTORNÈS DEL VALLÈS  
 Tel. 93 568 44 07 · Fax 93 568 44 07

## TERRITORIO Y URBANISMO

## Las obras en torno a la iglesia acabarán a finales de junio

Las obras de reurbanización de la segunda fase de la carretera BV-5003 entran en la recta final



Con la apertura del pasaje adyacente a la iglesia, que comunicará la plaza de Santa María y la calle Santiago Rusiñol, las obras de reurbanización de la carretera BV-5003 y BV-5156 entran en su última fase.

Este nuevo pasaje se abre en el Este de la Iglesia Santa María y dejará al descubierto el antiguo ábside románico. La calle será urbanizada siguiendo la misma línea que el resto de urbanización y se incorporará en la calle del municipio. Como todavía no dispone de nombre, la voluntad del equipo de gobierno es ponerle nombre a través de un proceso participativo donde los ciudadanos y ciudadanas del municipio puedan elegir.

Como trabajos incluidos en esta última fase, se encuentra la finalización del arreglo de las plazas de San Santa María y San Isidro. Su finalización está prevista para la segunda mitad del mes de junio, según información de la dirección de las obras. Si las fechas se cumplen debidamente, toda la zona del entorno de la iglesia estará terminada coincidiendo con la Fiesta Mayor y la apertura de las piscinas, fecha en la que comenzará la renovación del césped del campo de fútbol. ■



## Finalización de las obras de construcción de la nueva nave de la Brigada municipal

El pasado 17 de mayo se llevó a cabo la recepción de las obras de acondicionamiento de la nueva nave de la Brigada municipal



El equipamiento se encuentra en el local en semisótano situado bajo la plaza Ernest Lluch. Se trata de un espacio de unos 1.300 m<sup>2</sup> de superficie que se ha distribuido para cubrir las necesidades de higiene y salud de los trabajadores, así como las necesidades de almacenamiento y taller de los diferentes servicios de la Bri-

gada municipal.

Asimismo, junto con una sala de reuniones de uso compartido para las entidades, el local dispone de un espacio destinado al almacenamiento de materiales de entidades del municipio que por su tipología de actividad, tienen la necesidad de disponer de un espacio de almacén.

Durante los últimos 15

años, la Brigada municipal ha dispuesto de un equipamiento situado en la calle 1º de Mayo, frente a la estación de Cercanías. Este cambio, previsto en el POUM aprobado el año 2012, se ha producido como trabajo previo necesario para la construcción de 39 viviendas de protección oficial en la calle Primero de mayo en el mismo emplazamiento. ■

## Presentado el anteproyecto del Tanatorio Municipal



El ayuntamiento ya dispone del anteproyecto para la construcción de un nuevo equipamiento de Tanatorio en nuestra población. Este equipamiento tiene un emplazamiento previsto en la calle del Raiguer, próximo a la rotonda del mismo nombre y adyacente al río Congost.

El edificio proyectado, de unos 400 m<sup>2</sup> de superficie construida, incorpora ele-

mentos arquitectónicos y medioambientales de integración con el entorno fluvial. Desde un punto de vista funcional, el proyecto del edificio incluye dos salas de velatorios, una sala común, un oratorio con capacidad para unas 80 personas, y todos los servicios necesarios para atender a los difuntos y sus familiares.

La concreción de este equi-

pamiento ha sido un trabajo laborioso de muchos meses que ha requerido estudios, anteproyectos y de una modificación del Plan de Ordenación Urbana Municipal para encontrar el mejor emplazamiento. Próximamente se publicará la licitación del concurso por obra y servicio de esta instalación funeraria que, sin duda, se convertirá en un referente. ■

VIA PÚBLICA

# Montmeló cuida los espacios infantiles

El *Servei Municipal d'Obres i Manteniment de Montmeló* ha realizado en este último mes cuatro actuaciones de mejora en diferentes espacios infantiles del pueblo y actualmente se está llevando a cabo la rehabilitación íntegra del parque del Sant Crist.

Tener cuidado de los espacios infantiles del pueblo ha sido una de las principales demandas de la ciudadanía durante el proceso de los presupuestos participativos 2018. Fruto de esta petición *Servei Municipal d'Obres i Manteniment* ha llevado a cabo el cierre de los espacios de juego de la plaza de Ayrton Senna y de la plaza del Mil·lenari. También se ha instalado una nueva zona de juegos en el espacio de tierra situado en la zona alta de la losa de soterramiento

Por otra parte, a finales del mes de abril, la Brigada Municipal también se encargó de rehabilitar la zona de recreo del barrio de Can Tabola y actualmente ya ha comenzado el proceso de rediseño completo del parque del Sant Crist, que es el resultado de un proceso de participación ciudadana puesto en marcha a principios de año.

Aún faltan otras actuaciones en espacios infantiles que se llevarán a cabo próximamente, como es la zona de la plaza de Ernest Lluch donde se colocaran vallas de protección, así como la rehabilitación de la plaza de la Constitución, que se realizará una vez finalicen las obras del Sant Crist. ■



Rehabilitación la zona de recreo del barrio de Can Tabola



Cierre de la zona de juegos en la plaza Ayrton Senna



Cierre de la zona de juegos en la plaza Mil·lenari



Nuevo espacio de juegos infantiles en la losa del soterramiento



Obras de rehabilitación del parque del Sant Crist



Obras de rehabilitación del parque del Sant Crist

**SERRANO  
ADVOCATS**

Manotestós, 11  
08170 Montornès del Vallès (Barcelona)  
Tel: 93 572 21 86 - 93 568 49 68 - Fax: 93 568 11 80  
www.serranoadvocats.com

**AM**  
aluminios montornès

**CARPINTERÍA DE ALUMINIO**  
SERVICIO DE CERRAJERÍA DE SEGURIDAD

Federico García Lorca, 17-bajos  
08170 Montornès del Vallès - Barcelona  
T. 935 680 281 M. 678 681 598  
www.aluminios-montornes.com

**Kids&Us** the English Formula

Matrículas Obiertas

Anglès a partir d'1 any

Kids&Us Montornès - C/ Major 67 - 08170 Montornès del Vallès - T. 93 568 65 73 - montornes.valles@kidsandus.es

Ocupa este espacio, anúnciate en  
**LA CRÓNICA DE MONTMELÓ**

Para más información • laura@gpl.cat • 625 601 107 • www.gpl.cat

## SOLIDARIDAD

## Entrega del material recogido en la fiesta de la solidaridad para la escuela de Missirah

El material que se recogió en la Feria Solidaria, ya ha sido entregado a la escuela Fadiame Sylla de Missirah.

El pasado 1 de diciembre se celebró la Feria Solidaria, que este año, a propuesta de la Asociación Municipal *Solidarité*, recogía material escolar de todo tipo para hacerlo llegar a la escuela Fadiamé Sylla de Missirah, Senegal.

La entidad Solidaridad, formada por miembros de origen senegalés, la mayoría de la población de Missirah, propuso hacer un primer proyecto con esta escuela de su población de origen, ya que era la única, de las cuatro escuelas existentes, que no recibía ninguna colaboración externa.

La colaboración de la ciudadanía de Montmeló permitió, durante la feria y a través de las donaciones por parte de tiendas del municipio, llenar 5 bidones llenos de material escolar, que la entidad se

comprometió a hacer llegar a su destino. Desde el Ayuntamiento también se colaboró con la donación de ordenadores para enviar también con el material recogido.

Una vez todo el material empaquetado, Solidaridad tramitó el envío hasta Senegal. El presidente de la entidad se desplazó hasta el país de origen con el fin de hacer llegar personalmente el material hasta la escuela Fadiamé Sylla.

Para entregar el material, se hizo una celebración, donde todos los niños y niñas de la escuela salieron al patio, junto con profesores y algunos padres. La ceremonia de entrega constó de unos parlamentos, en la que el alcalde del pueblo de Missirah, el presidente de la entidad Solidaridad, representantes del alumnado y del profesorado agradecieron



El presidente de Solidarité Montmeló entrega el material escolar a l'escuela de Missirah

en Montmeló su colaboración y solidaridad con el pueblo de Missirah.

El director de la escuela refirió, durante su parlamento, que 'nunca antes había pasado algo así a Fadiamé Sylla', un agradecimiento emocio-

nado que emplazaba al municipio de Montmeló para que fuera el primer proyecto de muchos otros que unieran las dos poblaciones.

Se hizo la entrega de material a los 820 alumnos de la escuela, a fin de que todos re-

cibieran algún material, aparte de aquel que se guardó para la utilización del profesorado en la escuela.

Agradecimiento absoluto por esta colaboración. **Missirah y Montmeló para siempre juntos.** ■

## EDUCACIÓN y SALUD

## ¡Da color a la vida y córtate la cola por el cáncer!



Miembros del Casal de la Gent Gran, de Oncovallès y del Instituto. Todas colaborando en el proyecto "Da color a la vida"

Así se llama el proyecto que ha puesto en marcha el INS Montmeló y que ha sido premiado con el premio a la innovación por la Fundación BCN Innovación Profesional. Se trata de un proyecto solidario que pretende recaudar dinero para la investigación de esta enfermedad, por un lado, y mejorar la calidad de vida y bienestar físico y emocional de las personas que lo sufren, de otra.

Por este motivo, se ha realizado una campaña de recaudación de cabello (14 donaciones), que servirá para la elaboración de pelucas naturales, el alumnado de Estética ha hecho manicuras solidarias y el pasado 3 de mayo se vendieron productos (pulseras, pañuelos...) en una parada en el mercado semanal, a través de un convenio con la Fundación Oncovallès.

Además, ese mismo día, la Junta del Casal de la Gent Gran se sumó a esta iniciativa, vendiendo productos elaborados por ellos mismos: pulseras, fundas para las tijeras y los pañuelos, bolsas de olor, etc. El Casal de la Gent Gran recaudó un total de 501,80 euros, que sumados a los 552,33 € recaudados por el INS Montmeló, suman más de 1.000 euros que se destinarán a la investigación del cáncer. ■

## Estreno del cortometraje 'Lorena'

El pasado 13 de mayo el alumnado de 3º B del INS Montmeló, presentó en la Sala de la Concordia del Ayuntamiento, el cortometraje 'Lorena'.

Lorena forma parte de un proyecto impulsado por el centro educativo con el objetivo de trabajar las técnicas cinematográficas con el alumnado a partir de la elección de una temática, en este caso, la violencia de género.

El alumnado fue protagonista desde el principio hasta el final del proyecto: elaboraron el guión, hicieron de cámaras, realizaron la producción y la postproducción del cortometraje, así como la presentación en público.

Desde el centro y el propio alumnado valora muy positivamente este proyecto, no sólo por los aprendizajes adquiridos y la reflexión que han hecho en torno al tema elegido, sino que también les ha servido para cohesionar el grupo de alumnos y profesores. ■



El alumnado de 3º B del INS Montmeló presentó el cortometraje 'Lorena'



GENT GRAN

## Encuentro intergeneracional entre El Toc y el Casal de la Gent Gran

Un total de 40 personas, entre personas usuarias del Toc y del Casal de la Gent Gran, participaron de los encuentros intergeneracionales trimestrales.

El espacio socioeducativo *El Toc* y el *Casal de la Gent Gran* organizan trimestralmente encuentros entre los usuarios de ambos servicios. Desde Sant Jordi del año pasado se han realizado diferentes encuentros coincidiendo con fechas señaladas o bien atendiendo a las demandas de los participantes. Se han hecho encuentros para hacer actividades artísticas y manuales o tardes de juego de mesa.

Ahora están trabajando en la realización de un documental sobre cómo era y vivían las personas mayores en Montmeló cuando eran niños y jóvenes. Bajo el título 'Un tiempo pasado', los jóvenes asumirán el rol de periodistas, guionistas, redactores y productores de un documental donde los protagonistas serán los mayores del Casal de Montmeló. La idea es poder conocer la infancia y la juventud de los entrevistados para valorar el cambio que se ha producido



en la sociedad y en las infraestructuras del municipio.

Con estos encuentros se fomentan las relaciones entre personas de diferentes grupos de edad, a fin de enriquecer los vínculos y el conocimiento mutuo y se promueve el respeto y la tolerancia hacia la diversidad de nuestro entorno.

Con el impulso del papel activo de las personas mayores y los adolescentes mediante la participación social, se am-

plía y diversifica las redes sociales de los niños dentro del municipio, y se refuerzan los espacios de relación intergeneracional e intercultural dentro de la misma comunidad.

Mediante actividades vivenciales y experimentales se fomenta la motivación y con este trabajo continuado han creado unos vínculos muy especiales entre las personas mayores y los jóvenes, que ya se esperan y se buscan en cada encuentro. ■

## El Ayuntamiento ha instalado un nuevo sistema de llamada a enfermería a la residencia de Can Dotras

Se han renovado los puntos de llamada que se encuentran al lado de las camas y los baños. Cuando la persona usuaria activa el punto de llamada, la alarma llega de forma inmediata a la centralita que se encarga de derivar el aviso a los dispositivos móviles buscaperonas que llevan las personas trabajadoras de la residencia.

En la pantalla de los receptores se informa de la alarma generada, indicando además, si es normal o bien se trata de una situación de emergencia. El nuevo sistema también permite el regis-



tro de todos los avisos, el lugar donde se han originado y los tiempos de atención, a fin de poder ser analizados con posterioridad.

Con esta actuación, el Ayuntamiento y la Residencia Centro de Día Can Dotras pretenden dar un mejor servicio a las personas usuarias. ■

**Tallers Serrat Font, S.L.**  
 Reparació de l'Automòbil  
 Mecànica - Planxa - Pintura

C/ 1er de Maig, 2 - Tel. 93 572 06 85 - Mòbil 635 636 121  
 08160 MONTMELÓ - t.serratfont@sf-inter.net

**PEPE COM®**  
 VIERNES Y SÁBADO BUENA MÚSICA  
 AMBIENTE Y COPAS HASTA LAS 3H  
 BOCADILLOS, TAPAS...  
 AV. MIL-LENARI, 15, LOCAL 6 • 93 572 31 50

**Farmàcia Mil-lenari Montmeló**

**ATENCIÓN MAYORES Y DEPORTISTAS**

- Tus padres necesitan un andador, o un colchón antiescaras.
- Necesitamos una cama articulada, o ayudas para la ducha...
- Soy deportista y necesito una muñequera.

Cuéntanos tu necesidad y te ayudaremos a encontrar soluciones.

Ahora puedes contar con el **NUEVO SERVICIO DE ORTOPEDIA Y AYUDAS AL HOGAR DE MONTMELÓ** que encontrarás en la Farmacia Mil-lenari de Montmeló.

Plaça Mil-lenari, 7 Montmeló  
**CONSÚLTANOS**  
**93 572 28 17**  
 Reservas y encargos  
**616 43 66 46**

## FORMULA 1

# Presencia de 34 escolares de Montmeló en el Gran Premio de Formula 1

La ceremonia de las banderas, previa a la salida del gran premio, fue a cargo de alumnos de los centros escolares de primaria de Montmeló

A lo largo de la competición deportiva con la llegada del Gran Premio de Formula 1, el municipio recibe una numerosa cantidad de visitantes en tres días. Todo ello conlleva un elaborado dispositivo que se coordina desde el Ayuntamiento y reúne cuerpos de policía, protección civil, compañías de autobuses, RENFE Cercanías y personas para cubrir los diferentes servicios que se ofrecen.

La mayoría de personas que llegan al circuito durante la prueba automovilística lo hacen en tren. Montmeló se vuelca para dar servicio: desde la llegada a la estación, personal de información dirigen a los visitantes hasta la parada de

autobuses que se encuentra en la plaza de Ernest Lluch o los señalan el camino para llegar hasta el Circuito. Este es el octavo año consecutivo que se presta este servicio.

Por otra parte, los escolares de Montmeló también tuvieron su protagonismo minutos antes de que comenzara la carrera. Este año, 34 alumnos de 3º curso de primaria de las dos escuelas de Montmeló fueron los protagonistas de la ceremonia de las banderas, antes de iniciarse el Gran premio de Fórmula 1. Los niños seleccionados fueron al circuito con un acompañante adulto y pudieron disfrutar del gran premio desde la tribuna principal. Minutos antes de la salida, los

34 escolares se posicionaron en la recta de salida, ante los corredores y las autoridades y organizadores de la prueba para llevar a cabo la ceremonia de las banderas.

En esta edición el número de niños ha aumentado de 20 a 34, ya que la organización decidió extender una gran bandera con el logotipo oficial de la Fórmula 1, por la que fueron necesarios 14 voluntarios y voluntarias. Tanto para los niños como para los acompañantes es una experiencia muy gratificante. Los pequeños pueden vivir la magia de la Fórmula 1 a pie de pista durante unos minutos y ver los ídolos deportivos a pocos metros de ellos. ■



Las autoridades y el organizador del Gran Premio de Formula 1 en el paddok



Podio del Gran Premio de Formula 1 2019



Presentación del Gran Premio de Formula 1



Homenaje a Sebastià Salvador, primer Presidente del Circuit de Catalunya



Ceremonia de las banderas antes del comienzo de la prueba, con 34 niños de Montmeló



**KYMCO**

SOM AGENTS  
**KYMCO  
GENIUS**

**KYMCO  
AGILITY CITY**  
PVP OFERTA

**2.099€**

+ASSEGURANCA  
TERCERS DE REGAL  
*Durant el 1r any*



**KYMCO AK550**  
PVP OFERTA

**8.999€**

+ASSEGURANCA\*  
DE REGAL  
*\*Incendi i robatori  
durant el 1r any*



LES MILLORS OFERTES

[xusmoto.com](http://xusmoto.com)

---

**XUSMOTO** VENDA DE MOTOS | VENDA DE MOTOS D'OCCASIO | MECANICA DE MOTOS | DIAGONIS PNEUMÀTICS  
C. DE BARCELONA, 87 · MARTORELLES · T. 93 593 31 06 M. 648 934 447 · e-mail: xusmoto@hotmail.com

## MEDIO AMBIENTE

# 'Fem dissabte' en el río Besòs - Let 's Clean Up

La mañana del sábado 11 de mayo, una treintena de vecinos y vecinas participaron en la campaña de *Let 's Clean Up Europe* con el nombre de 'Fem dissabte' en el río Besòs. La jornada consistió en un paseo desde la confluencia del río Besòs hasta la desembocadura del río Tenes, donde se realizó un agradable paseo mientras se recogían los residuos.

Entre los residuos recogidos a lo largo de la jornada

encontró: toallitas de celulosa húmedas, compresas y tampones, bastoncillos de las orejas; componentes de material electrónico procedentes del robo del vertedero municipal para extraer el cobre o hierro, donde una vez extraídos estos los tiran al cauce del río, tales como: televisores, microondas; diferentes residuos domésticos que se tiran desde la carretera, como es el caso de latas y bolsas, y los residuos procedentes de los huertos ile-



gales en el cauce del río, bidones, plásticos, hilados, neumáticos ... Todo ello, y gracias a todos los participantes, supuso llenar más de 6 m<sup>3</sup>. Los residuos se llevaron a la deixalleria municipal.

La jornada finalizó a las 12.30 horas en la zona de los Huertos de Cal Quico donde la Asociación de Vecinos del Barrio de San Cristo y los hortelanos habían preparado una butifarrada para todas las personas que participaron en la limpieza. ■

## PROMOCIÓN ECONÓMICA

## ¿Buscas trabajo. Ofreces trabajo?

El Servicio Local de Ocupación (SLO) es, desde hace más de 20 años, un servicio esencial dentro del departamento de Promoción Económica del Ayuntamiento, y actualmente dispone de datos de 1925 personas de nuestro municipio. Por un lado, gestionamos ofertas de trabajo que nos llegan y hacemos selección e intermediación laboral con la empresa y, por otro, damos información, asesoramiento, orientación, y formación a las personas que lo necesitan.

**Trabajo en red; metodología contrastada, transparente y compartida:** Tanto los protocolos de actuación y de gestión como las herramientas informáticas con que se trabaja cumplen escrupulosamente, como no puede ser de otra manera, con la Ley de Protección de Datos ya las obligaciones en materia de transparencia. Esta metodología, herramientas y protocolos no son exclusivos de Montmeló, sino que son compartidos por toda la Red Xaloc ([www.diba.cat/slo](http://www.diba.cat/slo)), validada por la Diputación de Barcelona, que integra 300 ayuntamientos de toda la provincia. De esta manera, nuestros vecinos tienen más opciones de encontrar trabajo y nuestras empresas de acceder a más candidaturas.

**Más transparencia:** com-



plementariamente a la gestión individualizada que se hace desde el Servicio, todas las ofertas de trabajo que se gestionan se cuelgan en el *Espai de Recerca* de Empleo y también en la web municipal, a través del enlace: Formación y Empleo.

**Si estás buscando trabajo:** hay que pedir hora personalmente en la Oficina de Atención al Ciudadano (OAC) para hacer la primera entrevista e inscribirte en la base de datos; una vez inscrito, recibirás información, vía correo electrónico, de las ofertas de trabajo más adecuadas para ti que nos lleguen.

**Si eres una empresa y necesitas personal:** enviamos de forma ágil y gratuita candidatos idóneos en relación al perfil profesional requerido, que previamente ya han sido informados del detalle de la oferta de trabajo. En caso de incorporar una persona de Montmeló proveniente del SLO, podrás pedir subvención al Ayuntamiento para su contratación.

**Si estás estudiando y quieres hacer prácticas en empresas:** disponemos de información de las empresas de Montmeló que están abiertas a acoger estudiantes. ■

## Nueva convocatoria para trabajos de monitor en el Ayuntamiento y nuevo curso de monitor de ocio

Desde el Departamento de Promoción Económica se está organizando un nuevo curso para la obtención del carné oficial de monitor de tiempo libre, con la intención de que se pueda obtener con una especialidad en ocio científico.

El curso es reglado, de 100 horas de duración y,

como otros años, se hará si hay suficiente demanda. Aunque el curso lo puede hacer cualquier persona mayor de edad, habrá un precio más subvencionado para las personas inscritas en el Servicio Local de Empleo. + Info: [er-nest@montmelo.cat](mailto:er-nest@montmelo.cat)

Además, y hasta el día 4 de junio, los interesados en ac-

ceder a puestos de trabajo de monitor de actividades físico-deportivas y de ocio pueden presentar la correspondiente instancia, acompañada de toda la documentación requerida, en la Oficina de Atención al ciudadano. Se pueden consultar las bases de la convocatoria en la web municipal - Anuncios oficiales. ■

## El paro cierra el mejor mes de abril de los últimos 11 años

La tasa de paro en Montmeló se ha situado en el 9,72%, tras cerrar un mes de abril que ha sido el mejor de los últimos once años. Actualmente son 420 los ciudadanos de Montmeló en situación de desempleo. En 2009 esta cifra era de 691, aunque el peor mes de la serie fue el del año 2013, con un total de 866 personas desempleadas.

La disminución mensual ha sido del 2,33%, muy por encima de la media comarcal, que decreció un 0,96%. Sucede lo mismo con la reducción interanual que en Montmeló ha sido del 4,98% y en la comarca del 2,75%.

La tasa de paro de Montmeló sigue estando por debajo de la registrada

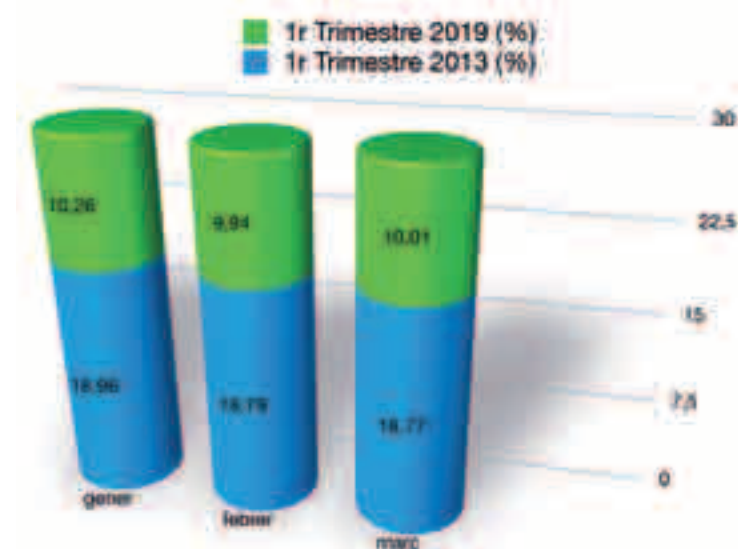

en el Baix Vallès (11,69%) y del Vallès Oriental (10,91%) Este mes de abril, en el que la tasa de paro en Cataluña ha disminuido en un 3,6%, de los 39 pueblos que integran la comarca del Vallès

Oriental, 23 han visto reducir su tasa y los 16 restantes lo han incrementado. Sin embargo el balance es positivo con un total de 208 personas menos en las listas del paro. ■

## TERMINI BONIFICACIONS MUNICIPALS 2019

**CASAL D'ESTIU (ESTADA I MENJADOR)**  
**Del 13 de maig al 3 de juny**

**AJUTS MENJADOR EDUCACIÓ INFANTIL I PRIMÀRIA**  
**Del 15 de maig al 5 de juny**

**LLIBRES DE TEXT - MATERIAL I SORTIDES ESCOLARS**  
**COLONIES I/O CRÈDIT DE SÍNTESI AMB PERNOCTA**  
**ALUMNAT D'EDUCACIÓ INFANTIL, PRIMÀRIA**  
**I SECUNDÀRIA OBLIGATORIA**  
**Del 3 al 27 de juny**

**ESCOLA BRESSOL (ESTADA I MENJADOR)**  
**Del 3 al 27 de juny**

Recollida i lliurament de sol·licituds:  
**OAC Matins: de dilluns a divendres, de 8 a 14 h**  
**OAC Tardes: dimarts i dijous de 16 a 18.30 h**  
Descarregat les sol·licituds a: [www.montmelo.cat](http://www.montmelo.cat)



## AULA ESTUDI ESTIU 2019

dl dm dc dj dv ds dg

27	28	29	30	31	1	2
3	4	5	6	7	8	9
10	11	12	13	14	15	16
17	18	19	20	21	22	23

**DEL 27 DE MAIG AL 21 DE JUNY**  
**Biblioteca La Grua**

Dilluns, dimarts, dijous i divendres, de 9 a 13 h (matins)  
De dilluns a dijous de 21.30 a 00.30 h (nits)  
Diumenges, de 18 a 00.30 h  
El dimarts dia 28 de maig no hi haurà servei d'aula d'estudi al matí

Info: **Biblioteca La Grua**  
Tel. 93 572 05 83

- Obert diumenges**  
De 18 a 00.30 h
- Obert feiners matí**  
De 9 a 13 h
- Obert feiners nit**  
De 21.30 a 00.30 h
- Obert feiners matí i nit**  
De 9 a 13 h de 21.30 a 00.30 h



## MONTMELÓ 2019 FEM ESTIU



- Casal Esportiu Escolar
- Casal d'Estiu
- Cursets de Natació
- Escola Esportiva

### CASAL D'ESTIU 2019

**Per a infants i joves**  
Infants de P3 a 6è - Joves de 1r a 4t ESO  
**Del 25 de juny al 19 de juliol, de dilluns a divendres (28 de juny, festiu)**  
Activitats de lleure durant el mes de juliol. Fins a quatre setmanes de casal. Servei d'acollida i de menjador opcionals.

**INSCRIPCIONS**  
Per internet del 6 al 19 de maig bonificació del 5% - [www.montmelo.cat](http://www.montmelo.cat)  
Del 20 al 31 de maig, de 17 a 19 h, a la Torreta  
A partir de l'11 de juny increment del 5%  
Info: [casal@montmelo.cat](mailto:casal@montmelo.cat) - Tel. 639 076 205  
Reunió informativa a concretar  
**Butlleta d'inscripció** en el moment de la inscripció

**PREUS**  
3 packs segons setmanes i preu per setmanes  
**Avantatges per a residents a Montmeló.** Per gaudir de la condició de resident cal estar inscrit al padró d'habitants de Montmeló o bé estar matriculat a una de les escoles o l'institut de Montmeló.  
**Bonificacions per a residents a Montmeló en funció de la renda familiar.** El termini per sol·licitar la bonificació és del 20 al 31 de maig. Pots demanar el formulari i la informació a l'OAC de l'Ajuntament o descarregar-lo a la web municipal: [www.montmelo.cat](http://www.montmelo.cat)



### CASAL ESPORTIU ESCOLAR 2019

**Per a infants de P3 a 6è**  
Infants de P3 a 6è  
**De l'11 al 21 de juny, de dilluns a dijous (divendres opcionals)**  
Jocs, activitats esportives i iniciació a diferents esports amb els companys de classe

**INSCRIPCIONS**  
Del 13 al 22 de maig al pavelló  
Reunió informativa dijous 6 de juny, a les 17 h al pavelló  
**Butlleta d'inscripció** al dors

**PREUS**  
27 € • Nous inscrits  
20,5 € • Inscrits Escola Esportiva, associats AMPA i el 2n germà  
5,5 € • Taller divendres / per dia (no socis)  
3,5 € • Taller de divendres / per dia (associats)  
5 € • Assegurança (excepte inscrits E. Esportiva)



### CURSETS DE NATACIÓ 2019

**Cursets a partir de P2**  
Diferents nivells i horaris  
Cursets a l'agost  
**Cursets juliol**  
De l'1 al 25 de juliol  
**Cursets agost**  
Del 29 de juliol al 23 d'agost

**PREINSCRIPCIONS**  
Cursets juliol • Del 3 al 6 de juny  
Cursets agost • Del 15 al 18 de juliol  
Al Pavelló, de 9 a 13 h i de 15 a 23 h Info: [esports@montmelo.cat](mailto:esports@montmelo.cat) - Tel. 93 568 28 07  
**Butlleta d'inscripció** al dors

**PREUS**  
Residents a Montmeló 40,80 €  
Segon membre familiar 35,70 €  
No Residents 46,90 €  
A partir segon germà 40,80 €

Per gaudir de la condició de resident cal estar inscrit al padró d'habitants de Montmeló o bé estar matriculat a una de les escoles o l'institut de Montmeló.



### ESCOLA ESPORTIVA 2019-2020

**Jornades de portes obertes**  
**Dies 27, 28, 29 i 30 de maig**  
L'Escola Esportiva obre les seves portes a tots els qui vulguin participar en les activitats com les que fem durant el curs i, si t'agrada, pots deixar les dades per rebre informació pel proper curs.

**Dates i horaris**  
**Dilluns 27 i dimecres 29 de maig**  
• P4, de 16.45 a 18 h  
• Prebenjami poliesportiu (1r i 2n) de 16.45 a 18.30 h  
**Dimarts 28 i dijous 30 de maig**  
• P3, de 17 a 18 h  
• P5, de 16.45 a 18 h  
• Prebenjami poliesportiu (1r i 2n) de 16.45 a 18.30 h  
• Esportiu (de 3r a 6è) de 16.45 a 18.30 h

**Inici curs L'Escola Esportiva**  
**Dies 1 o 2 d'octubre (segons el grup)**

**INSCRIPCIONS**  
• Del 2 al 10 setembre inscrits el curs passat  
• Del 12 al 20 setembre noves inscripcions  
• Del 11 a 15 novembre inscripcions infants P3

**GRUPS I DIES**  
• P3 (a partir de gener): dm i dj 17-18 h  
• P4: dm i dj 16.45-18 h  
• P5: dl i dc 16.45-18 h  
• Prebenjami poliesportiu (1r i 2n): dm i dj 16.45-18.30 h  
• Prebenjami handbol (1r i 2n): dl i dc 16.45-18.30 h  
• Prebenjami futbol sala (1r i 2n): dl i dj 16.45-18.30 h  
• Prebenjami bàsquet (1r i 2n): dl i dc 16.45-18.30 h  
• Esportiu (3r a 6è): dm i dj 16.45-18.30 h  
• Esport Adaptat: dl i dc 17.30-18.30 h



## ESCOLA MUNICIPAL DE MÚSICA

### Preinscripció Curs 2019-2020

**Del 20 al 31 de maig**  
**De 16 a 20 h, a l'Escola de Música**

**Oferta formativa a partir de P3**  
Música en família (nadons)  
Sensibilització musical a partir de 3 anys  
Ritme i moviment  
Llenguatge musical  
Música per adults  
Cant coral  
Gòspel  
Música en grup: orquestra, combo de música moderna i altres formacions  
**Aprenentatge d'instrument:** violí, violoncel, contrabaix, flauta travessera, clarinet, saxo, piano, guitarra, guitarra elèctrica, baix elèctric, bateria i percussió

Més informació: [escola.musica@montmelo.cat](mailto:escola.musica@montmelo.cat)  
Tel. 93 572 16 63

**AJUNTAMENT DE MONTMELÓ**  
**ESCOLA MUNICIPAL DE MÚSICA MONTMELÓ**  
[www.montmelo.cat](http://www.montmelo.cat)



**+ Formació = + Oportunitats laborals**

## Necessites el graduat de l'ESO? Vols accedir a un cicle de formació professional mitjà o superior?

**CFA Montmeló**  
PREINCRIPCIÓ Del 28 al 25 de juny, de 16 a 20 h  
MATRICULACIÓ Del 2 al 19 de juliol, de 10 a 13 h

**CENTRE DE FORMACIÓ D'ADULTS DE MONTMELÓ**  
C. Nou, 34 (G2B)  
93 572 09 97 - 93 572 04 45  
Vine i informa't

**AJUNTAMENT DE MONTMELÓ**

